

**Agenzia delle Entrate**  
**CATASTO FABBRICATI**  
Ufficio Provinciale di  
Roma

Dichiarazione protocollo n. del

Planimetria di u.i.u. in Comune di Roma

Via Alfredo Cappellini

civ. 46

Identificativi Catastali:

Sezione:

Foglio: 496

Particella: 49

Subalterno: 7

Compilata da:  
De Vito Daniela

Iscritto all'albo:  
Ingegnere Dipendente Pubblico

Prov.

N.

Scheda n. 1

Scala 1:200

Abitazione  
Piano Primo  
Int. 2  
h = 3,40 ml.

Via Alfredo Cappellini

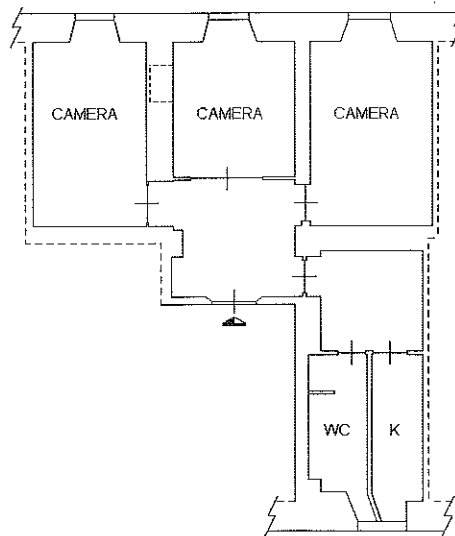

Distacco su  
Fg. 496 p.lla 47

Distacco su  
Fg. 496 p.lla 58

