

Planimetria dell'immobile situato nel Comune di **ALASSIO** Via **SOLFERINO**  
Ditta **PORTA GIUSEPPE** NATO A MONTMAGNO (AT.) IL 10.7.1930  
Allegata alla dichiarazione presentata all'Ufficio Tecnico Erariale di **SAVONA**

**PIANO TERRENO**  
H. 4.05

PROPR. RESIDENCE DI RUCCELLA E C. S.A.S.  
PORTA GIUSEPPE E PORTA GABRIELLA

PROPR. RESIDENCE DI RUCCELLA E C. S.A.S.  
PORTA GIUSEPPE E PORTA GABRIELLA

PROPR. RESIDENCE DI RUCCELLA LOTTA E C. S.A.S.  
PORTA GIUSEPPE E PORTA GABRIELLA

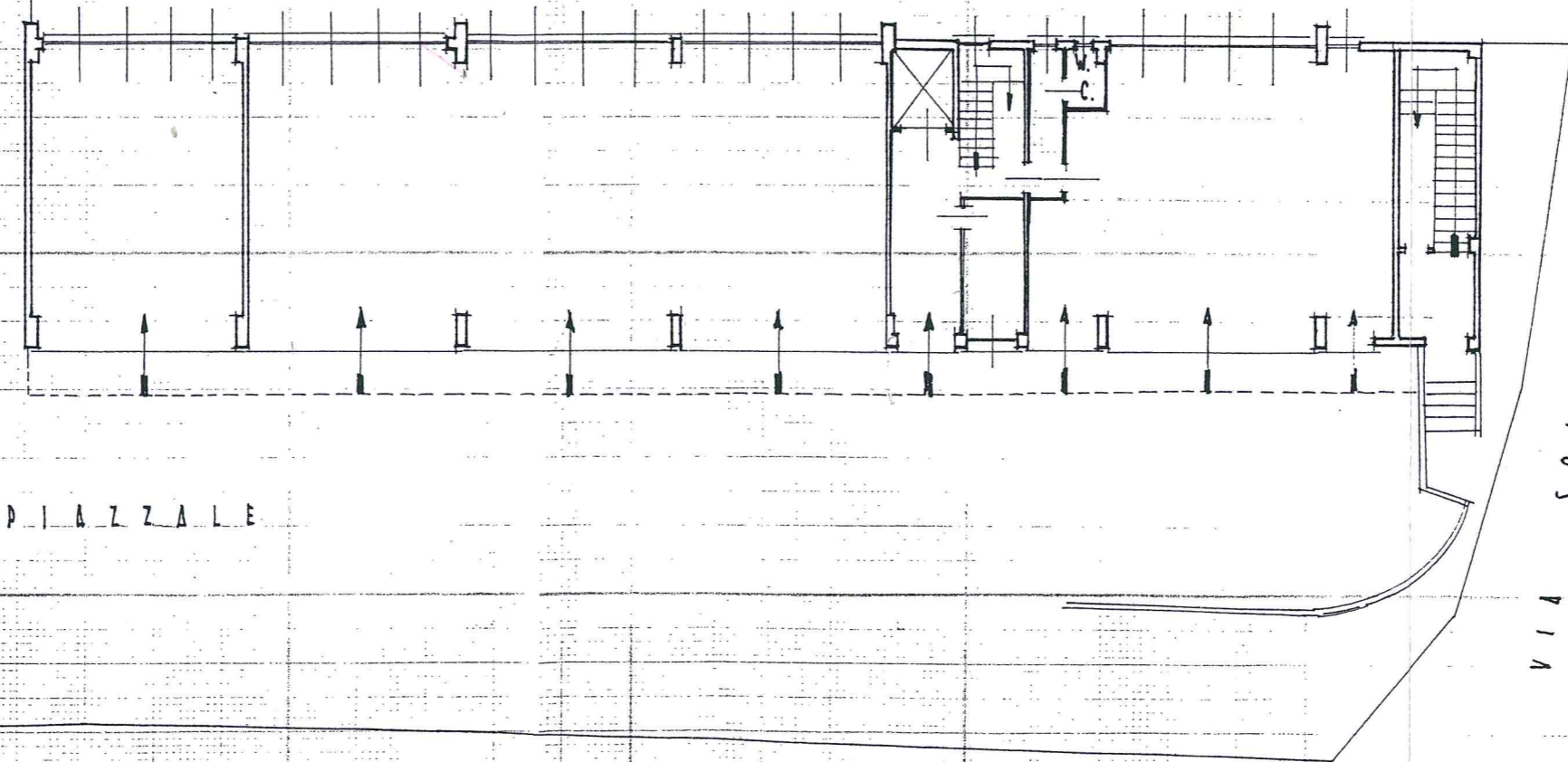

PIAZZALE

VIA SOLFERINO

PROPR. DELLA DITTA SOBRINTESTATA

PROPR. SAVONA VALENTINO

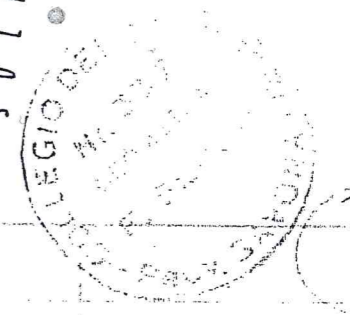

ORIENTAMENTO

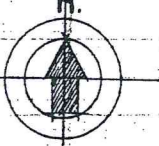

SCALA DI 1:200