

MODULARIO
F. rig. rend. 667



MINISTERO DELLE FINANZE
DIREZIONE GENERALE DEL CATASTO E DEI SS.TT.EE.
CATASTO EDILIZIO URBANO (RDL 13-4-1939, n. 652)

MOD. 2/1

LIRE
500

Planimetria di u.i.u. in Comune di **PALERMO** via **FONDO GARGANO** civ. **23**

UFFICIO TECNICO CATASTO
PALERMO
070023 05 GEN 94
N.C.E.U.

PROP. COLM S.N.C.

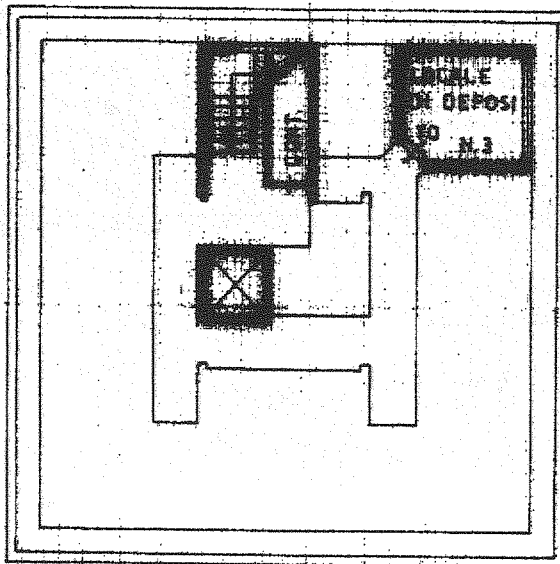

PROP. COLM S.N.C.

PROP. COLM S.N.C.

PROP. COLM S.N.C.

~~PIANO SCANTINATO N. 7/60~~

0908286

ORIENTAMENT



SCALA DI 1:20

Catasto dei Fabbricati - Situazione al 13/02/2014 - Comune di PALERMO(G273) - < Foglio: 77 Particella: 3687 - Subalterno 63 >
FONDO GARGANO n. 23 piano: S1 edificio: C;

Dichiarazione di N.C.
Denuncia di variazione

Compilata da **ARCH. GIZZONE PIETRO**
(Titolo, cognome e nome)

RISERVATO ALL'UFFICIO

Data presentazione: 05/01/1994 - Data: 13/02/2014 - Richiedente DEMANIO
Tot. schede: 77 Formato di acq.: A4(209x297) - Fatt. di scade: **PALERMO** n. 1294
n. 3687 sub. 63 della provincia di Palermo n. 15 11 93

