

MODULARIO
F. fig. rend. 687



MINISTERO DELLE FINANZE
DIREZIONE GENERALE DEL CATASTO E DEI SS.TT.EE.
CATASTO EDILIZIO URBANO (RDL 13-4-1939, n. 652)

MOD. B1

LIRE
500

civ. 27

Planimetria di u.i.u. in Comune di **PALERMO** via **FONDO GARGANO**

C.M.T. C

UFFICIO TECNICO EDILIZIO
PALERMO
070023 05.05.94
N.C.E.U.

PROP. COLM S.N.C.

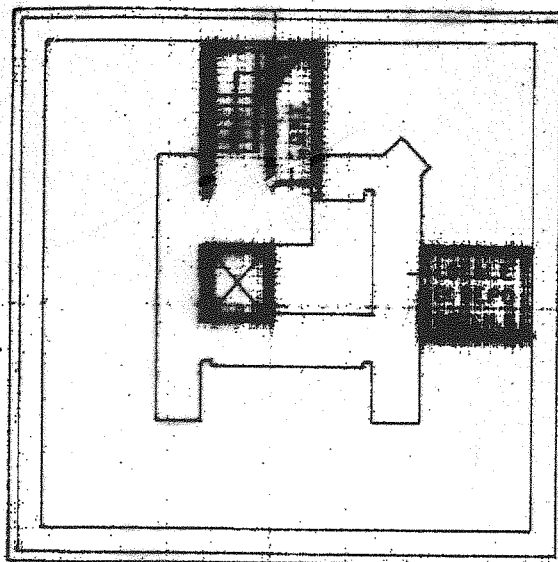

PROP. COLM S.N.C.

PROP. COLM S.N.C.

PROP. COLM S.N.C.

~~PIANO AMMINISTRATIVO U.I.U.~~

0908285



ORIENTAMENTI



SCALA DI 1:1

Catasto dei Fabbricati - Situazione al 13/02/2014 - Comune di PALERMO(G273) - < Foglio: 77 Particella: 3687 - Subalterno 65 >
FONDO GARGANO n. 23 piano: S1 edificio: C;

Dichiarazione di N.C.
Denuncia di variazione
Ultima Planimetria in atti

Compilata dal **ARCH. GAZZONE PIETRO**
(Titolo, cognome e nome)

RISERVATO ALL'UFFICIO

Data presentazione: 05/01/1994 - Data: 13/02/2014 - n. PA0045755 - Richiedente DEMANIO
Tot. schede: 77 Formato di acq.: A4(209x297) della Provincia di scala **PALERMO** n. 1294
n. 3687 sub. 65 data 15.11.93

