

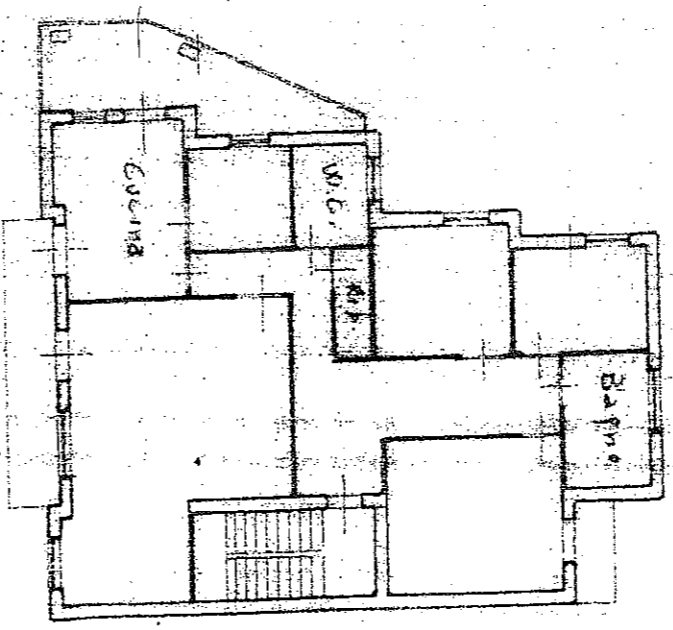

# NUOVO CATASTO EDILIZIO URBANO

(R. DECRETO-LEGGE 11 APRILE 1953, N. 609)

Planimetria dell'immobile situato nel Comune di Partanna Via Crispi S.M.  
Ditta Aiello Giuseppe e SASSANO Leonardina via Partanna visp. il 22/9/1988 e il 18/2/1985  
Allegata alla dichiarazione presentata all'Ufficio Tecnico Erariale di Trapani



Piano Primo H = 3,20

*folgio 37 part/la 223 Sub A*

*A. Deiana  
Geomet. 01*

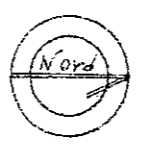

ORIENTAMENTO

SCALA DI 1 : 200

SPAZIO RISERVATO PER LE ANNOTAZIONI D'UFFICIO

DATA  
PROT. N°



Completata dal Geom. Giovanni Niceli  
(Titolo, nome e cognome del tecnico)  
Iscritto all'Albo dei Geometri n° 991  
della Provincia di Trapani  
DATA 6/24/1986  
Firma: [Signature]