



MINISTERO DELLE FINANZE
DIREZIONE GENERALE DEL CATASTO E DEI SERVIZI TECNICI ERARIALI

NUOVO CATASTO EDILIZIO URBANO

R. DECRETO-LEGGE 30 APRILE 1968, N. 559

Planimetria dell'immobile situato nel Comune di Partanna

Via Crispi S. M.

Ditta Alejo Giuseppe e Saladino Leonarda natia Partanna risp. il 12/9/1939 e il 18/2/1905

Trapani

Allegata alla dichiarazione presentata all'Ufficio Tecnico Erariale di

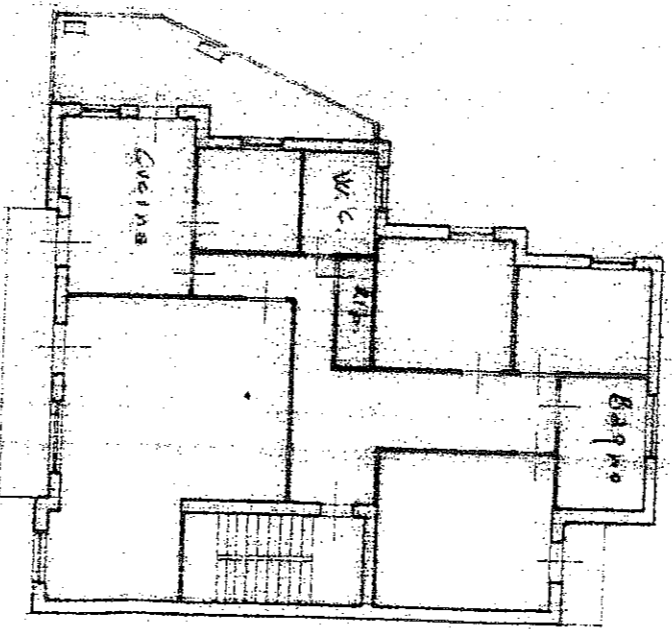

PIANO SECONDO H=3,20

foglio 37 part/lla 291 Sub 5

Si rileva in presenza di Delle e s
tratti generali per uso di edilizia
a richiesta di Sp. Decreti 79
Nota n. 63182 del 05

ORIENTAMENTO



SCALA DI 1 : 200

SPAZIO RISERVATO PER LE ANNOTAZIONI D'UFFICIO

DATA
PROF. N°

Completata dal Geom. Giovanni Niceli
(Titol. Roma originario del foglio)

Iscritto all'Albo dei Geometri n° 991
della Provincia di Trapani

DATA 6/11/1986

Firma: [Signature]

