

**Agenzia del Territorio
CATASTO FABBRICATI
Ufficio Provinciale di
L' Aquila**

Dichiarazione protocollo n. del
Planimetria di u.i.u. in Comune di Scoppito
S.s.17 Km. 24,00

civ. SNC

Identificativi Catastali:
Sezione:
Foglio: 17
Particella: 531
Subalterno: 4

Compilata da:
D'angelo Sandro
Iscritto all'albo:
Geometri
Prov. L' Aquila N. 1248

foglio n. 1 Scala 1:200

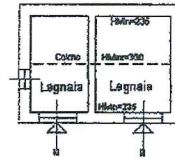

PIANO TERRA

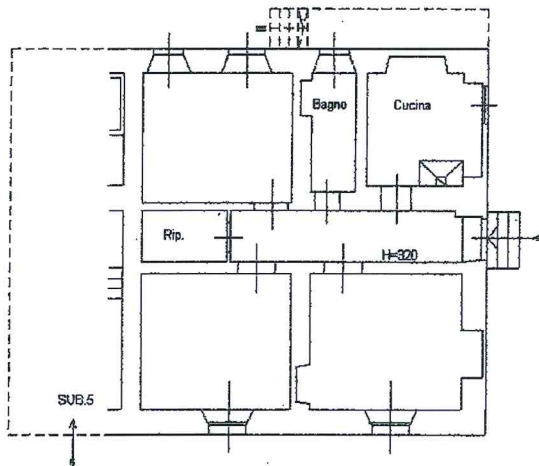

PIANO TERRA
(RIALZATO)

[Handwritten signature]