

**Agenzia del Territorio
CATASTO FABBRICATI
Ufficio Provinciale di
L' Aquila**

Dichiarazione protocollo n. _____ del _____
Planimetria di u.i.u. in Comune di Scoppito
S.s.17 Km. 24,00

civ. SNC

Identificativi Catastali:

Sezione:
Foglio: 17
Particella: 531
Subalterno: 5

Compilata da:
D'angelo Sandro

Iscritto all'albo:
Geometri

Prov. L' Aquila

N. 1248

da n. 1 Scala 1:200

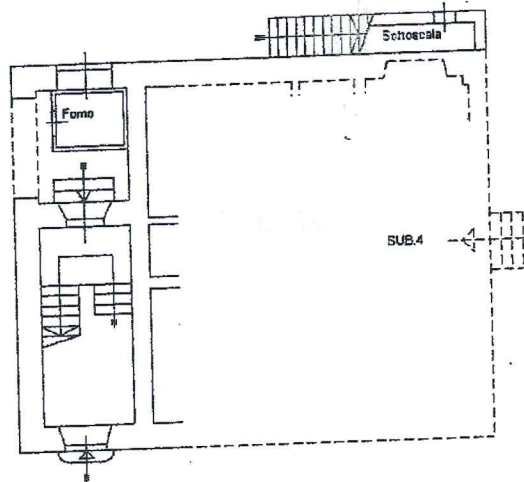

PIANO TERRA

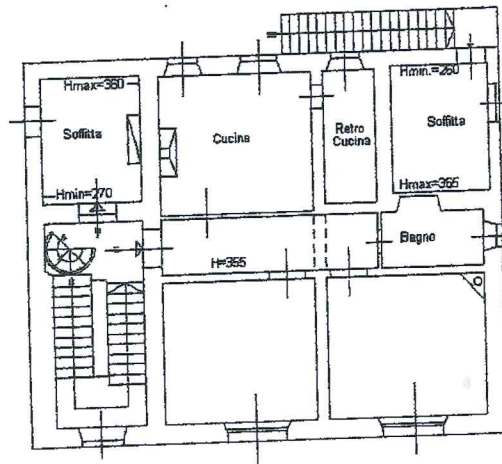

PIANO PRIMO

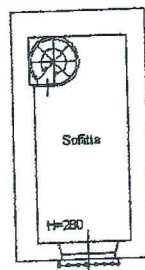

PIANO SECONDO

