

**Agenzia del Territorio  
CATASTO FABBRICATI  
Ufficio Provinciale di  
Campobasso**

Dichiarazione protocollo n. CB0084364 del 06/06/2013

Planimetria di u.i.u. in Comune di Campobasso

Via Sant'antonio Abate

civ. 21

Identificativi Catastali:

Sezione:

Foglio: 118

Particella: 355

Subalterno: 3

Compilata da:

Simpatiko Gianluca

Iscritto all'albo:

Ingegnere Dipendente Pubblico

Prov.

N.

Scheda n. 1

Scala 1:200

**Piano Primo Ammezzato**

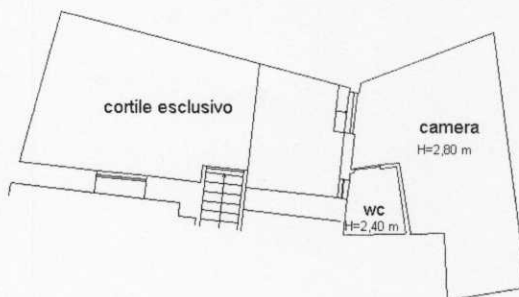

**Piano Primo**

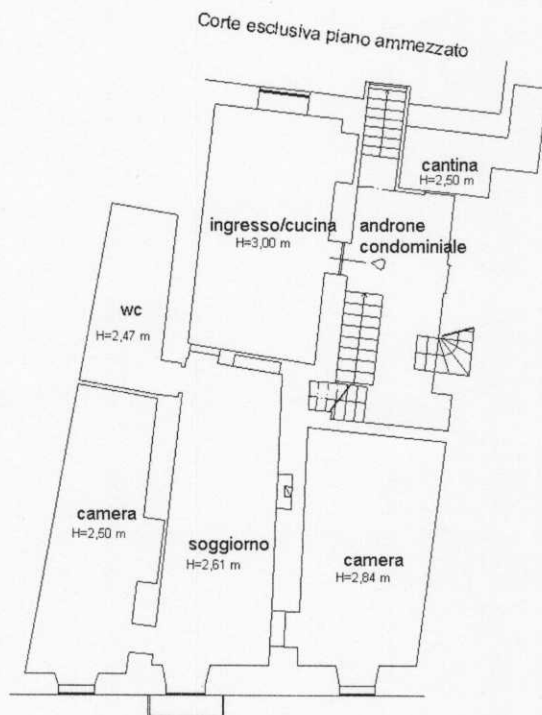

Via Sant'Antonio Abate



Catasto dei fabbricati - Situazione al 07/06/2013 - Comune di CAMPOBASSO(B519) - < Foglio: 118 Particella: 356 - Subalterno 17 >  
VIA SANT'ANTONIO ABATE n. 21 piano: 1;

Ultima Planimetria in atti