



MINISTERO DELLE FINANZE

DIREZIONE GENERALE DEL CATASTO E DEI SERVIZI TECNICI ERARIAI

ACCERTAMENTO GENERALE DELLA PROPRIETA' IMMOBILIARE URBANA

(R. DECRETO LEGGE 13 APRILE 1939 XVII N. 652)

Planimetria degli immobili urbani denunciati con la Scheda N° 24060170
Comune Velletri
Via Bragacciaro 2
Ditta: Carboni Ida fu Federico
vedi Pruvizi
In Seguire cognome, nome, paternità del solo primo intestatario

R

ACCERTAMENTO GENERALE DELLA PROPRIETA' IMMOBILIARE URBANA
(R.D.L. 13 aprile 1939-XVII, n. 652)

COMUNE _____

di _____

Taloncino di riscontro DELLA

SCHEDA NUMERO

24060170

AVVERTENZA: Il presente taloncino deve essere tracciato a cura del dichiarante sulla planimetria (riprodurre in tutta fedeltà) denunciata con la scheda (senza schiodarla) in presenza del funzionario R. D. L. n. 652 del 13 aprile 1939-XVII, n. 652.

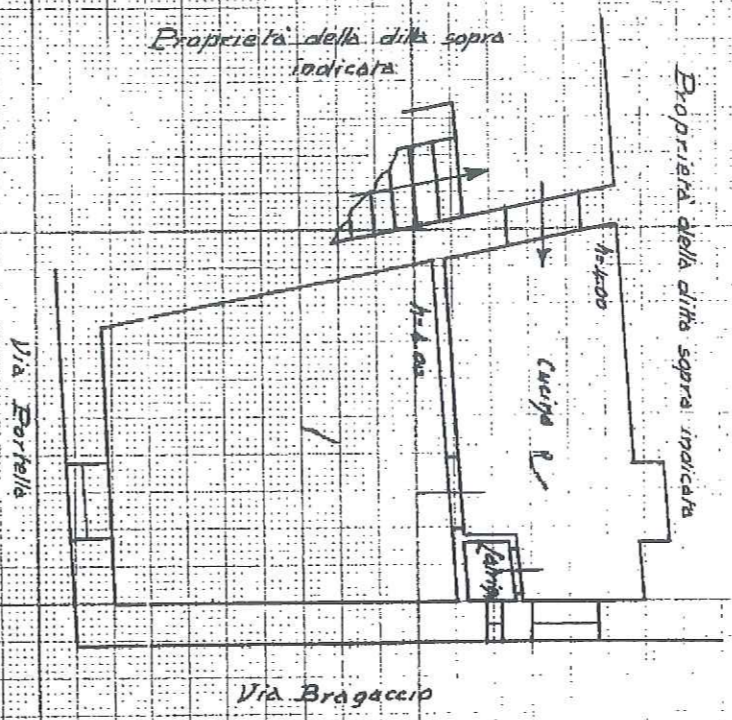

ACCETTABILE

ti - Situazione al n. 3 piano
06/2007 - Comune di VELLETRI(L719) - < Foglio: MU Particella: 1867 - Subalterno 3 >

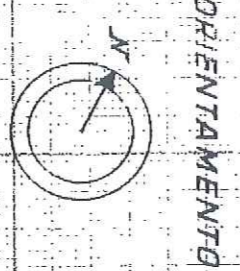
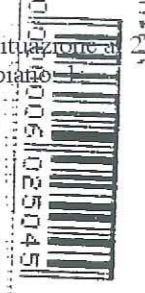

Orientamento

SCALA di 1:100

Compilata da:
Geop. Eugenio Di Trocath
(Titolo nome e cognome del tecnico)

Iscritto all'Albo dei Geometri della Provincia di Roma
Firma **Luigino Stehmann**

Data di Direzione **19/04/2007**

Carboni Ida
↓
ROSSI FORINA ?
↓
TORPINITO GIUSEPPINA

0,51+0,14+0,39 = 1,04