

Compilata da:
Palombi Paolo
Iscritto all'albo:
Geometra Dipendente Pubblico
Prov. N.

Identificativi Catastali:
Sezione:
Foglio: 188
Particella: 26
Subalterno: 1

Dichiarazione protocollo n. LT0147303 del 05/06/2008
188 Particella: 26 - Subalterno 1 >
Planimetria di u.i.u. in Comune di Terracina
Via Migliara 58 civ. 32

AGENZIA DEL TERRITORIO
CATASTO FABBRICATI
Ufficio provinciale di
Latina

Data: 19/09/2012 - n. L10204574 - Richiedente AGENZIA DEL DEMANIO PROT. 15189 DEL 19/09/2012
Tot. schede: 1 - Foglio di acq.: A3(297x420) - Fatt. di scala: 1:1
Ultima Planimetria agli atti

n.1
Scala 1: 200

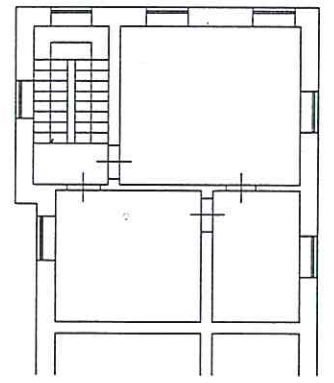
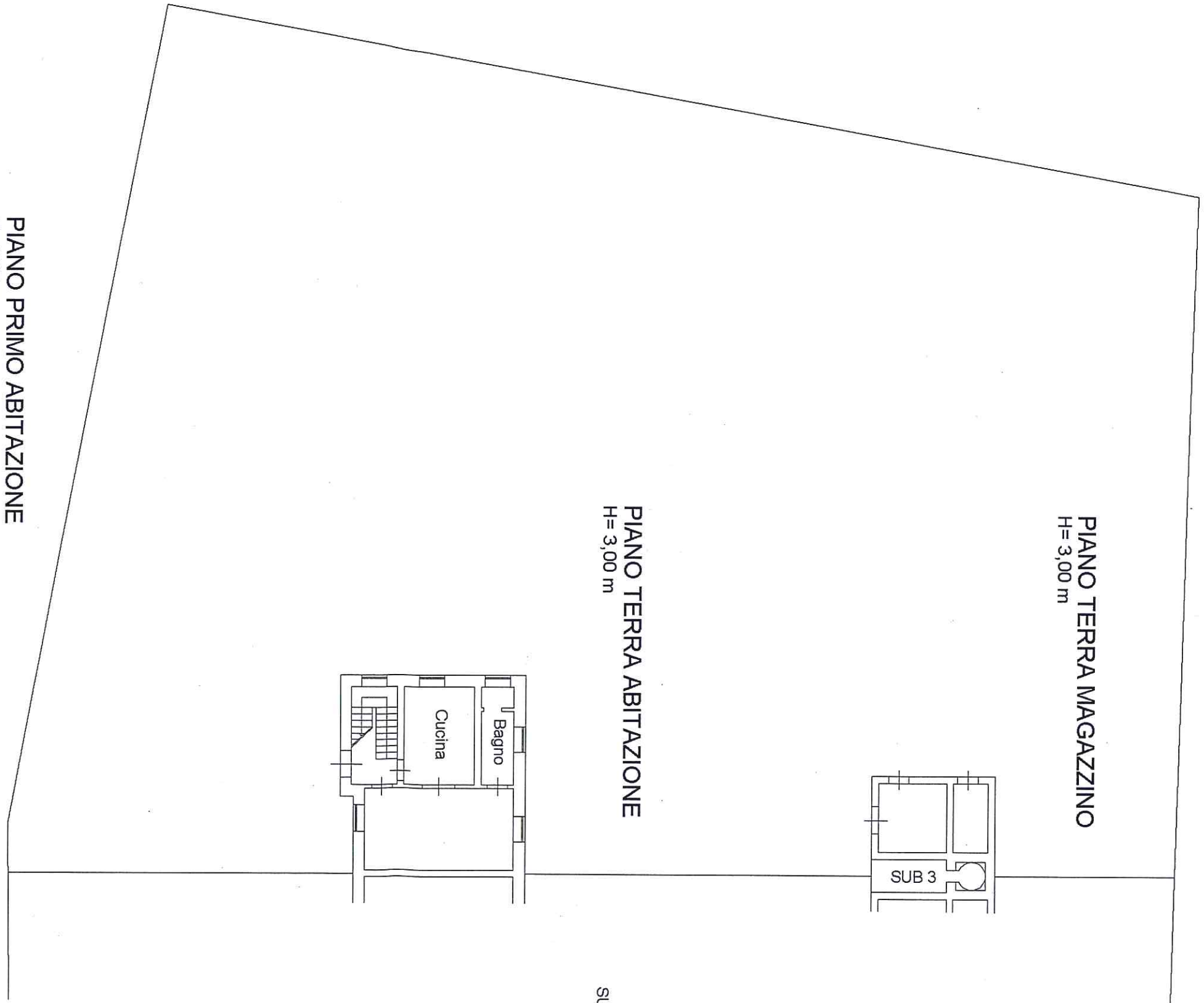

SUB 2

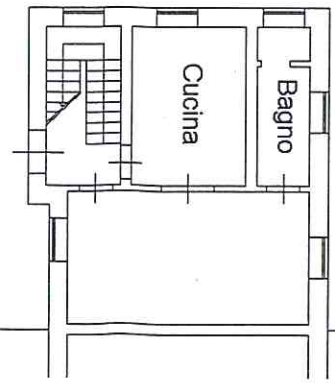

SUB 2

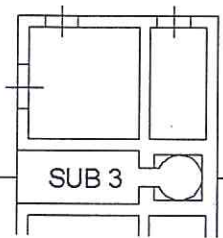

SUB 3