

PAB0612

MODULARIO
F. rig. rend. 687



MINISTERO DELLE FINANZE
DIREZIONE GENERALE DEL CATASTO E DEI SS.TT.EE.
CATASTO EDILIZIO URBANO (RDL 13-4-1939, n. 652)

MOD. BN (CEU)

LIRE
500

Planimetria di u.i.u. in Comune di **PALERMO** via **FONDO GARGANO** civ. **23**

EDIT. C

UFFICIO TECNICO ERARIALE
PALERMO
070023 05. GEN 94
N.C.E.U.

PROP. COLM. S.N.C.

PROP. COLM. S.N.C.

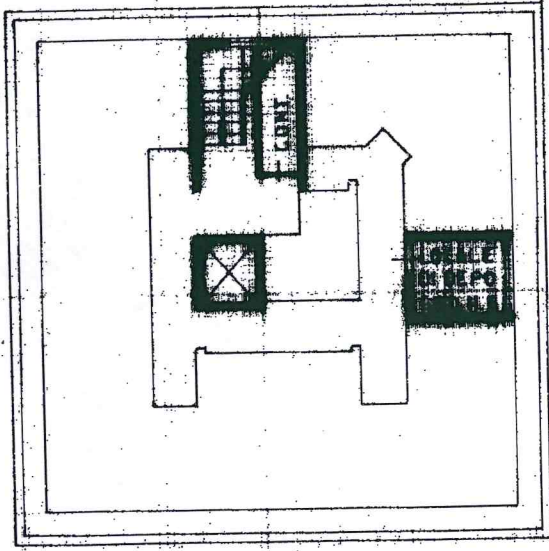

PROP. COLM. S.N.C.

PROP. COLM. S.N.C.

~~ALCANTARA~~

0908285

ORIENTAMENTO



SCALA DI 1:100

Roma - Istituto Poligrafico e Zecchi dello Stato - P.V.

Dichiarazione di N.C.
Denuncia di variazione

Compilata dal **ARCH. GAZZONE PIETRO**
(Titolo, cognome e nome)

Identificativi catastali
F. **77**
n. **3687** sub. **65**

Iscritto all'albo de **ARCHITETTI**
della provincia di **PALERMO** n. **1294**



RISERVATO ALL'UFFICIO