

PAB 0621

MODULARIO
F. rig. rend. 497



MINISTERO DELLE FINANZE
DIREZIONE GENERALE DEL CATASTO E DEI SS.TT.EE.
CATASTO EDILIZIO URBANO (RDL 13-4-1939, n. 652)

MOD. BN (CEU)

LIRE
500

Planimetria di u.i.u. in Comune di PALERMO via FONDO GARGANO civ. 23

EDIFICIO

UFFICIO TECNICO ERARIALE
PALERMO
070023 05.GEN.94
N.C.E.U.

PROP. COLM S.N.C.

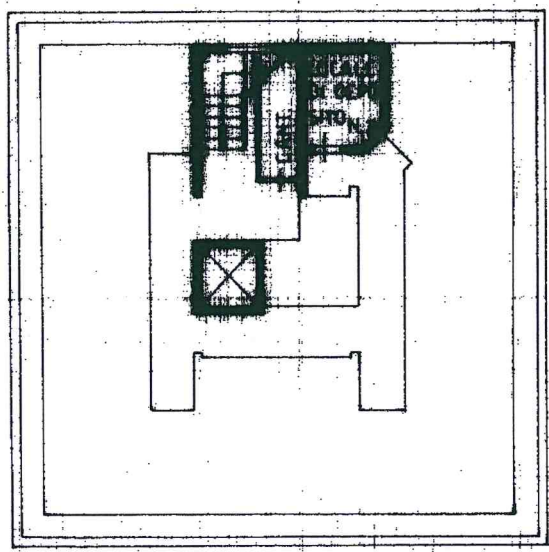

PROP. COLM S.N.C.

PROP. COLM S.N.C.

PROP. COLM S.N.C.

~~PIANO MANUTENUTO IN VIG.~~

0908287

ORIENTAMENTO



SCALA DI 1/100

Forma - Istituto Poligrafico e Zecca dello Stato - P.V.

Dichiarazione di N.C.
Denuncia di variazione

Compilata dal ARCH. GIZZONE PIETRO
(Titolo, cognome e nome)

Iscritto all'albo de ARCHITETTI
della provincia di PALERMO n. 1794



RISERVATO ALL'UFFICIO

Identificativi catastali
F. 77
2607