

MODULARIO  
F. rig. rend. 497



MINISTERO DELLE FINANZE  
DIPARTIMENTO DEL TERRITORIO

**CATASTO EDILIZIO URBANO** (RDL 13-4-1939, n. 652)

MOD. 5N (CE)

LIRE  
200

Planimetria di u.i.u. in Comune di PALESMO via LE STRASBURGO civ. 255

VIA P. PE DI PANTELLERIA 31

P. S/1  
Cantina n° 7  
H=490

propr. Donato

corsia di manovra

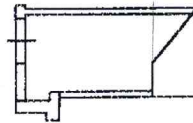

propr. aliena

propr. Donato

ORIENTAMENTO



SCALA DI 1:200

Catasto dei Fabbricati - Situazione al 03/01/2017 - Comune di PALERMO(G273) - < Foglio: 22 Particella: 1207 - Subalterno 94 >  
VIA PRINCIPALE DI PANTELLERIA n. 31, VIALE STRASBURGO n. 255 piano: 51 interno: 7,

Dichiarazione di N.C.  
Denuncia di variazione

Compilata dall' ARCH. CURCIO  
(Titolo, cognome e nome)  
GIUSEPPE

Ultima Planimetria in atti  
Identificativi catastali

Iscritto all'albo de gl. ARCH.

Data presentazione: 10/03/2000 - Data: 03/01/2017 di n. PA0000598 - Richiedente DEMANIO  
Totschede: I - Formato di acq.: A4 (216x297) - data: 03/01/2017 - scala: 1:1



CONSERVATO ALL'UFFICIO

000704

10 MAR. 2000