

**Agenzia delle Entrate  
CATASTO FABBRICATI  
Ufficio Provinciale di  
Messina**

Dichiarazione protocollo n. _____ del _____	
Comune di Graniti	
Via Vittorio Veneto	civ. 14-16-18
Identificativi Catastali:	Compilata da: Barone Mariana
Sezione:	Iscritto all'albo: Ingegneri
Foglio: 8	Prov. Messina
Particella: 198	N. 3813
Subalterno: 17	

planimetria	
scheda n. 1	Scala 1:200

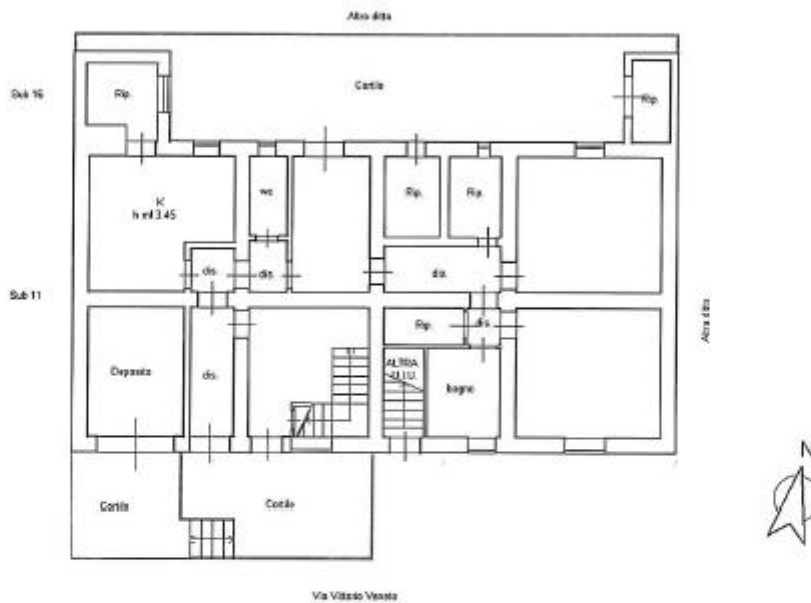

PIANO TERRA



PIANO PRIMO

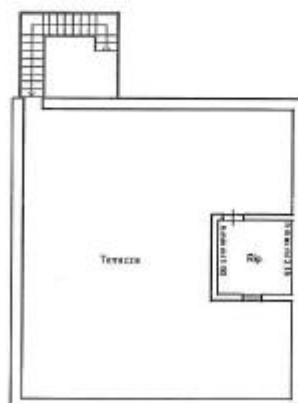

PIANO SECONDO