

Agenzia delle Entrate
CATASTO FABBRICATI
Ufficio Provinciale di
Trapani

Dichiarazione protocollo n. _____ del _____	
Comune di Mazara Del Vallo	
Contrada Tasmazzaro	
civ. SNC	
Identificativi Catastali:	Compilata da:
Sezione:	Mazzara Enzo
Foglio: 188	Iscritto all'albo:
Particella: 221	Ingegnere Dipendente Pubblico
Subalterno:	Prov. _____ N. _____

Planimetria
Scheda n. 1 Scala 1:200

PIANO TERRA
H=3,00 ml

P.LLA 222

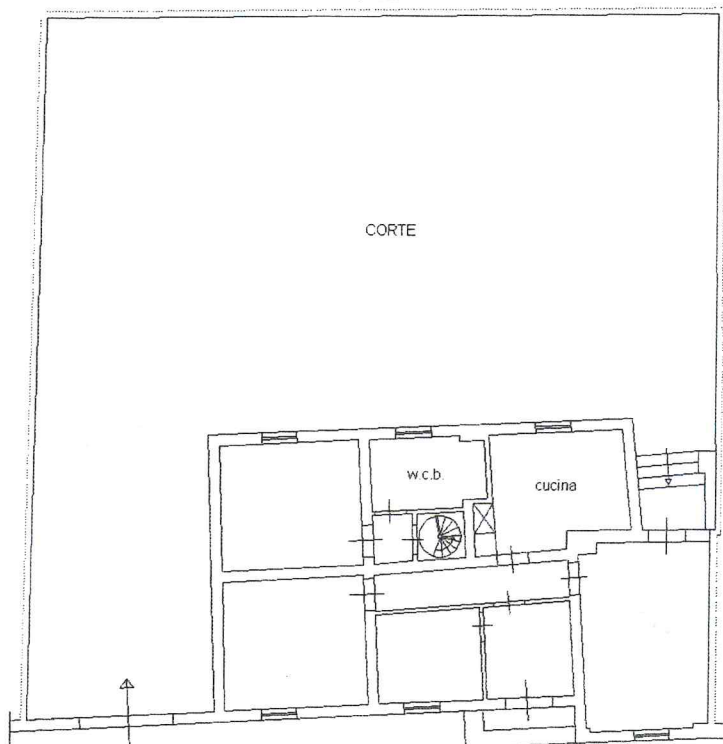

P.LLA 446

VIA GIUSEPPE GRASSA

PIANO PRIMO
H=2,85 ml

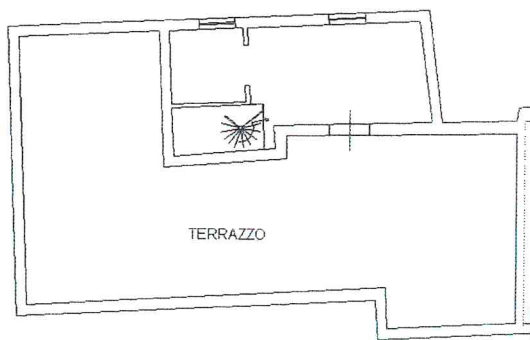

VIA GIUSEPPE GRASSA

