



MINISTERO DELLE FINANZE
DIREZIONE GENERALE DEL CATASTO E DEI SERVIZI TECNICI ERARIALI

Lire
150

NUOVO CATASTO EDILIZIO URBANO

(R. Decreto-Legge 13 APRILE 1951, N. 559)

Planimetria dell'immobile situato nel Comune di Partanna Via Crisci S. M.
Ditta Alejo Giuseppe e Saladino Leonarda nat. a Partanna resp. il 12/8/39 e il 18/2/95
Allegata alla dichiarazione presentata all'Ufficio Tecnico Erariale di Trapani

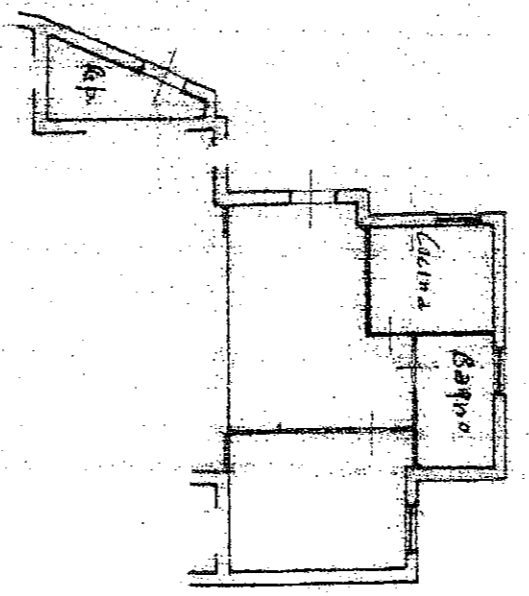

PIANO TERRA H=3,60

foglio 37 part/loc 224 Sub 3

Ap. Beccarino
63162 01

ORIENTAMENTO



SCALA DI 1 : 200

SPAZIO RISERVATO PER LE ANNOTAZIONI D'UFFICIO

Completata dal Geom. Giovanni Niceli
(Tab. 2000 e 2001 del 1986)

DATA
PROT. N°

Iscritto all'Albo dei Geometri N° 991
della Provincia di Trapani
DATA 6/11/1986

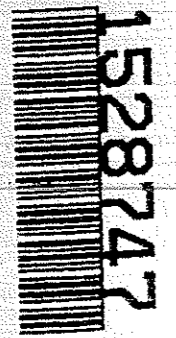

Firma: