



**MINISTERO DELLE FINANZE**  
 DIREZIONE GENERALE DEL CATASTO E DEI SERVIZI TECNICI ERARIALI  
**ACCERTAMENTO GENERALE DELLA PROPRIETA' IMMOBILIARE URBANA**

(R. DECRETO LEGGE 13 APRILE 1939 - XVII N. 652)

Planimetria degli immobili urbani denunciati con la Scheda N.° **24987150**  
 Comune **Levico Terme**  
 Via **Via Aldo Spessa 210**  
 Ditta **Calliano Saverio e Gerardo**

*in Seguire cognome, nome, paternità del solo primo intestatario*

*Calliano Saverio e Gerardo*  
*Via Aldo Spessa 210*

ACCERTAMENTO GENERALE DELLA PROPRIETA' IMMOBILIARE URBANA  
 R. D. L. 13 aprile 1939 - XVII, n. 652)

COMUNE

di **LEVICO TERME**

Talorcino di risccontro DELLA

**SCHEDA NUMERO**  
**24987150**

**AVVERTENZA:** Il presente documento deve essere incollato a cura del richiedente sulla planimetria di riferimento la quale non potrà essere modificata con la presente scheda senza la presenza ai sensi dell'articolo 17, § 3°, R. D. L. 13 aprile 1939 - XVII, n. 652.

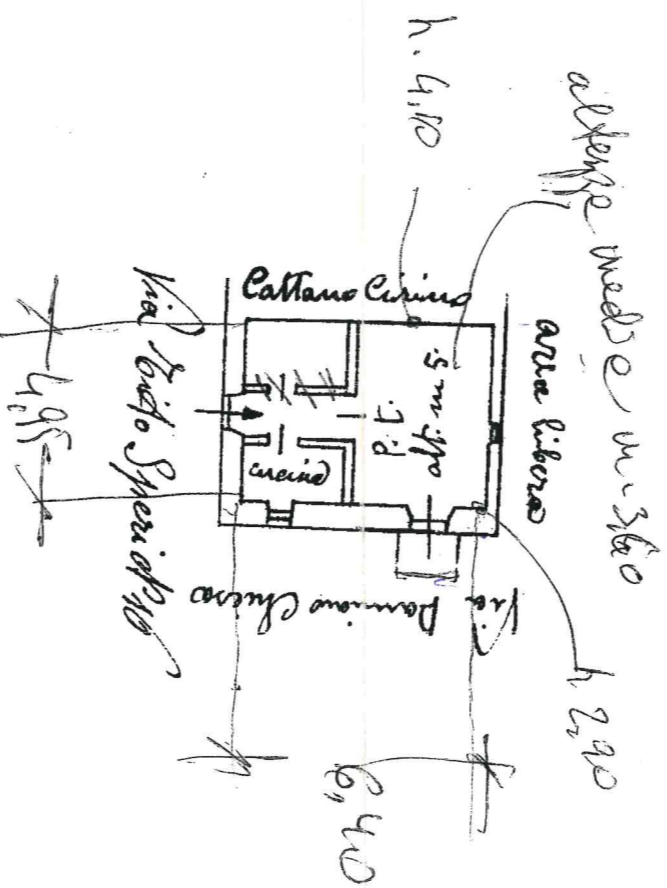

**1730908**



ORIENTAMENTO

SCALA in 1:1000

Completata da:  
**Proprietario**

Scheda n. **1730908**  
 Foglio n. **97**  
 Fogli di mappa **173**

Iscritta all'Albo de  
 della Provincia di **Castano Sarca**