



Lire
30

NUOVO CATASTO EDILIZIO URBANO

(R. DECRETO-LEGGE 13 APRILE 1939, N. 652)

Planimetria dell'immobile situato nel Comune di MONTEHERO DI BISACCIA VIA C/DA GIACCOLA LEMME

Ditta POTALITO ARMANDO NATO IL 13-4-1943 A MONTEHERO DI BISACCIA

Allegata alla dichiarazione presentata all'Ufficio Tecnico Erariale di CAMPORASSO

1661

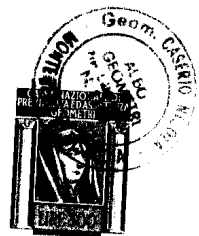
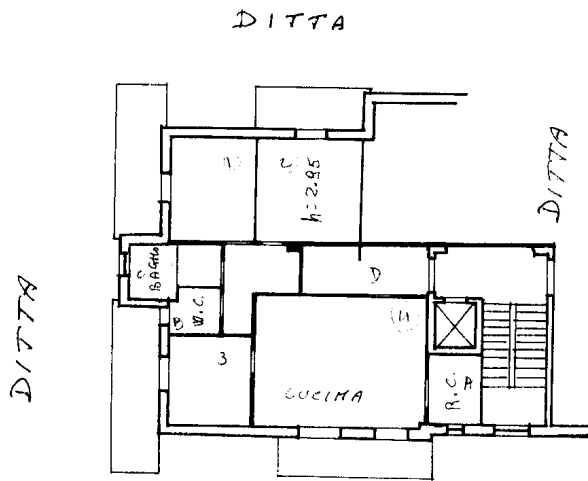

PIANO PRIMO SCALA A INTERNO 1



02609238

ORIENTAMENTO



SCALA DI 1: 200

SPAZIO RISERVATO PER LE ANNOTAZIONI D'UFFICIO

DATA

PROT. N°

37

Compilata dal GEOMETRA
NICOLA CASEAIO (Titolo, nome e cognome del tecnico)

Iscritto all'Albo dei GEOMETRI
della Provincia di CAMPORASSO

DATA 21-12-1949

Firma: Geom. Nicola Caseario

386/50