

MODULARIO
F. n.º cond. 497



MINISTERO DELLE FINANZE
DIREZIONE GENERALE DEL CATASTO E DEI SERVIZI TECNICI ERARIALI

NUOVO CATASTO EDILIZIO URBANO

Lire
100

(R. DECRETO LEGGE 15 APRILE 1944, N. 662)

Planimetria dell'immobile situato nel Comune di SANIA CROCE DI MAGLIANO Via DON MILANI, 7

Ditta BRVNO LVIGI, nato a I.CROCC il 5-4-1947

Allegata alla dichiarazione presentata all'Ufficio Tecnico Erariale di CAMPOBAZIO

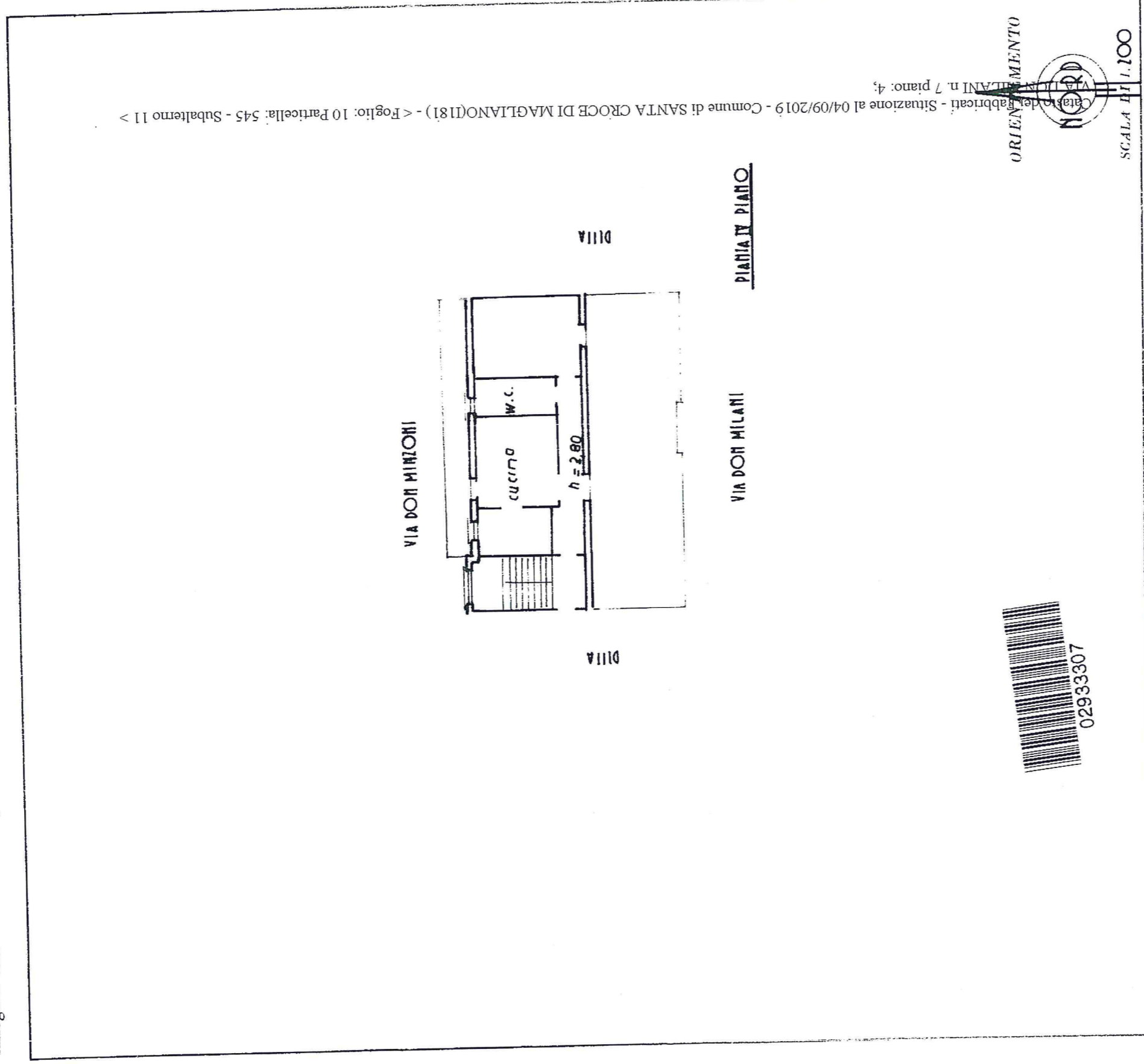

Catasto del fabbricati - Situazione al 04/09/2019 - Comune di SANTA CROCE DI MAGLIANO(181) - < Foglio: 10 Particella: 545 - Subalterno 11 >

SPAZIO RISERVATO PER LE ANNOTAZIONI D'UFFICIO

DATA
PROF. N°

10 545/11

Compilata dal geom. VILCORINO
(Titolo, nome e cognome del tecnico)
COLANINNI

Iscritto all'Albo de GEOMETRI
della Provincia di CAMPOBAZIO
DATA 20-11-1984

Firma: *geom. Colaninni*

MODULARIG
F. n. 497



MINISTERO DELLE FINANZE
DIREZIONE GENERALE DEL CATASTO E DEI SERVIZI TECNICI ERARIALI

NUOVO CATASTO EDILIZIO URBANO

Lire
100

(R. DECRETO LEGGE 13 APRILE 1984, N. 662)

Planimetria dell'immobile situato nel Comune di **LANIA (ROCCO DI MAGLIANO)** Via **DON MILANI, 7**

Ditta **BRVNO LVIGI, nato a LA ROCCA DI M. d. l. 5-4-1947**

Allegata alla dichiarazione presentata all'Ufficio Tecnico Erariale di **CAMPOBAJO**

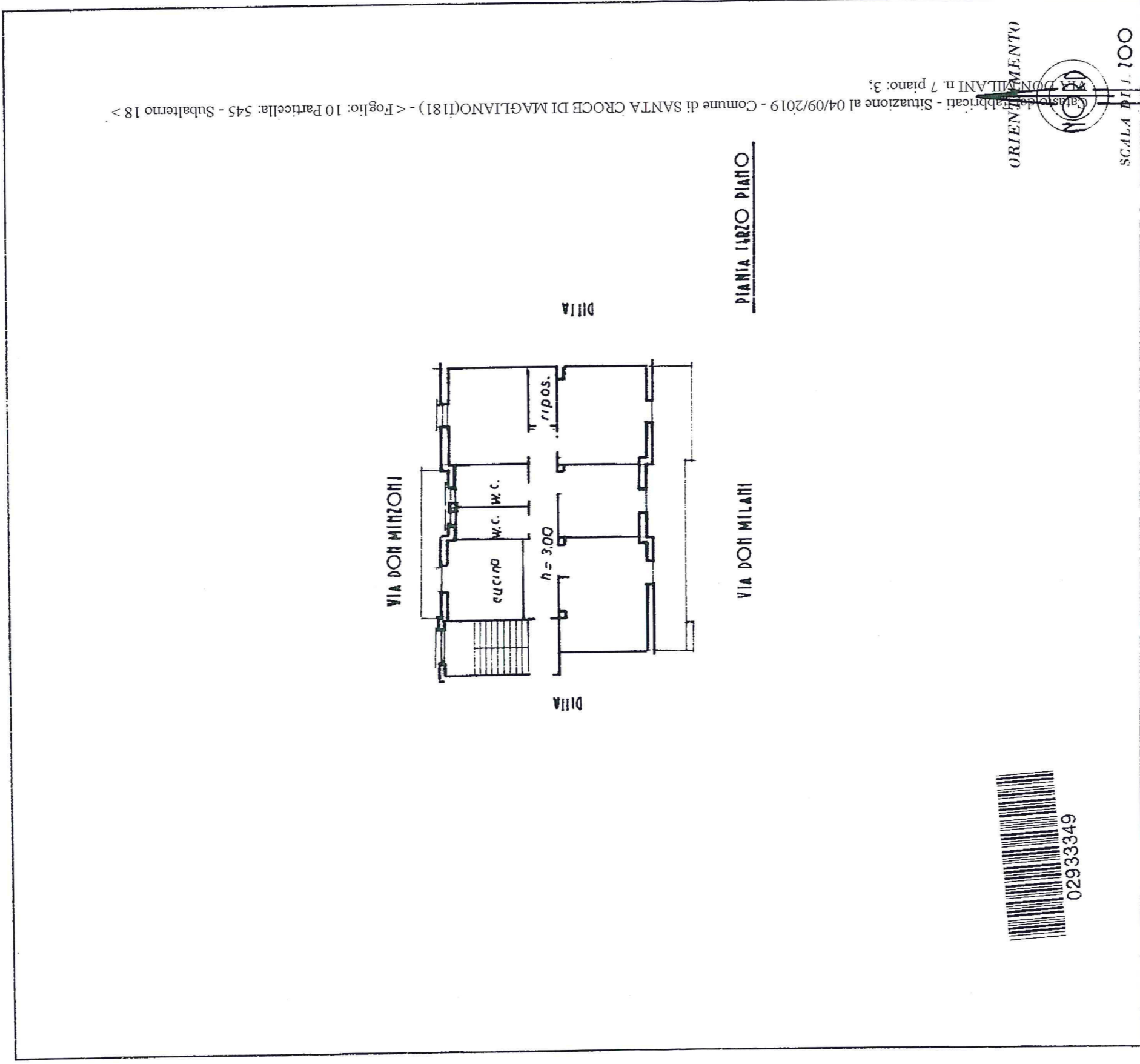

SPAZIO RISERVATO PER LE ANNOTAZIONI D'UFFICIO

DATA

PROT. N°

10 545/18

Compilata dal **geom. VILIORINO**

(Firma, nome e cognome del tecnico)

GOLAMVILI

Iscritto all'Albo de **GIOMIARI**

della Provincia di **CAMPOBAJO**

DATA **20-11-1984**

Firma: *geom. Golamvili*

Agenzia delle Entrate
CATASTO FABBRICATI
Ufficio Provinciale di
Campobasso

Dichiarazione protocollo n. CB0116299 del 21/11/2016

Planimetria di u.i.u. in Comune di Santa Croce Di Magliano

Via Don Milani

civ. 7

Identificativi Catastali:

Sezione:

Foglio: 10

Particella: 545

Subalterno: 29

Compilata da:

Di Criscio Giuseppe

Iscritto all'albo:
Geometra Dipendente Pubblico

Prov.

N.

Scheda n. 1

Scala 1:200

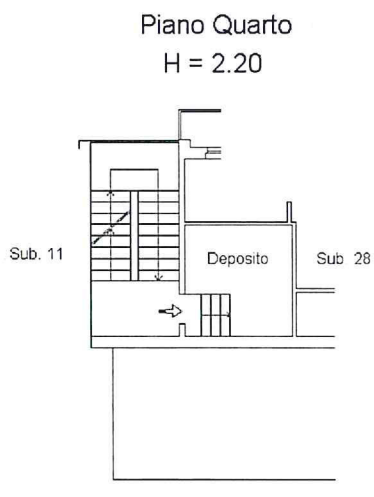

Catasto dei Fabbricati - Situazione al 04/09/2019 - Comune di SANTA CROCE DI MAGLIANO(1181) - < Foglio: 10 Particella: 545 - Subalterno 29 >
VIA DON MILANI n. 7 piano: 4;

Agenzia delle Entrate
CATASTO FABBRICATI
 Ufficio Provinciale di
 Campobasso

Dichiarazione protocollo n. CB0070454 del 30/08/2019

Comune di Santa Croce Di Magliano

Via Don Milani

civ. 7

Identificativi Catastali:

Sezione:

Foglio: 10

Particella: 545

Subalterno: 30

Compilata da:

La Rocca Giuseppe

Iscritto all'albo:

Geometra Dipendente Pubblico

Prov.

N.

Planimetria

Scheda n. 1

Scala 1:200

PIANO TERZO
 H= 3,00 m.

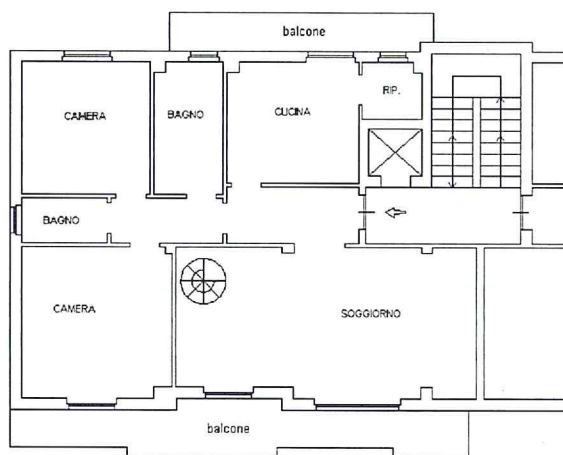

PIANO QUARTO
 H= 2,80 m.

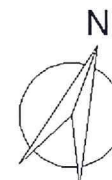
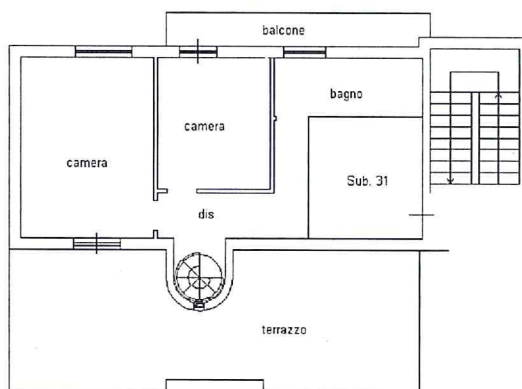

Catasto dei Fabbricati - Situazione al 04/09/2019 - Comune di SANTA CROCE DI MAGLIANO(1181) - < Foglio: 10 Particella: 545 - Subalterno 30 >
 VIA DON MILANI n. 7 piano: 3-4;

Agenzia delle Entrate
CATASTO FABBRICATI
Ufficio Provinciale di
Campobasso

Dichiarazione protocollo n. CB0070454 del 30/08/2019

Comune di Santa Croce Di Magliano

Via Don Milani

civ. 7

Identificativi Catastali:

Sezione:

Foglio: 10

Particella: 545

Subalterno: 31

Compilata da:

La Rocca Giuseppe

Iscritto all'albo:

Geometra Dipendente Pubblico

Prov.

N.

Planimetria

Scheda n. 1

Scala 1:200

PIANO QUARTO

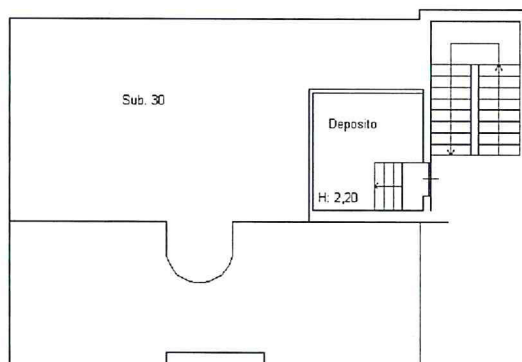

Catasto dei Fabbricati - Situazione al 04/09/2019 - Comune di SANTA CROCE DI MAGLIANO(1181) - < Foglio: 10 Particella: 545 - Subalterno 31 >
VIA DON MILANI n. 7 piano: 4;