

**Agenzia del Territorio
CATASTO FABBRICATI
Ufficio Provinciale di
Campobasso**

Dichiarazione protocollo n. CB0080496 del 30/05/2013

Planimetria di u.i.u. in Comune di Campobasso

Via Conte Verde

civ. 13

Identificativi Catastali:

Sezione:
Foglio: 122
Particella: 95
Subalterno: 9

Compilata da:
Di Iallo Elio

Iscritto all'albo:
Geometra Dipendente Pubblico

Prov.

N.

Scheda n. 1

Scala 1:200

PIANO TERRA Hm = 3.20

PIANO SEMINTERRATO H = 2.15

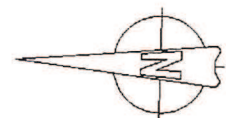
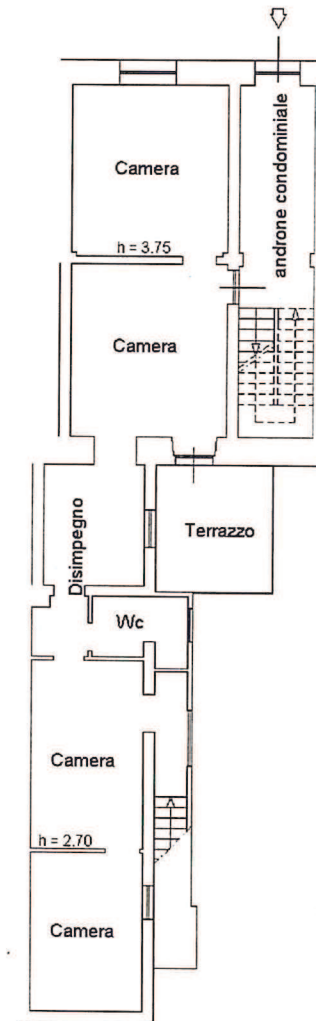
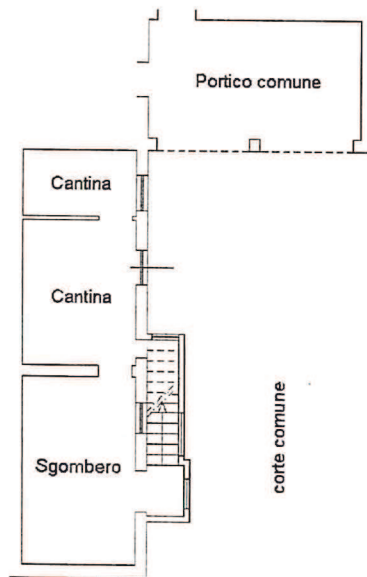

Catasto dei Fabbricati - Situazione al 23/07/2019 - Comune di CAMPOBASSO(B519) - < Foglio: 122 Particella: 95 - Subalterno 9 >
VIA CONTE VERDE n. 13 piano: SI-T;