

Agenzia delle Entrate
CATASTO FABBRICATI
 Ufficio Provinciale di
Isernia

Dichiarazione protocollo n. IS0034014 del 04/09/2019

Comune di Venafro

Corso Molise

civ. 5

Identificativi Catastali:

Sezione:

Foglio: 18

Particella: 18

Subalterno: 24

Compilata da:

La Rocca Giuseppe

Iscritto all'albo:

Geometra Dipendente Pubblico

Prov.

N.

lanimetria

cheda n. 1

Scala 1:200

PIANO TERRA

Trav. via Giovanni Monaco

part. 18

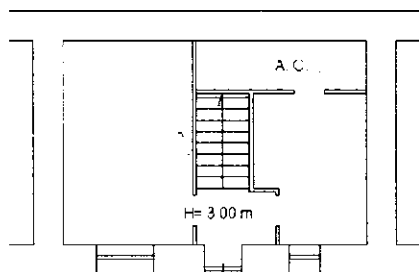

part. 18

via San Vincenzo al Volturno

PIANO PRIMO

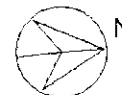
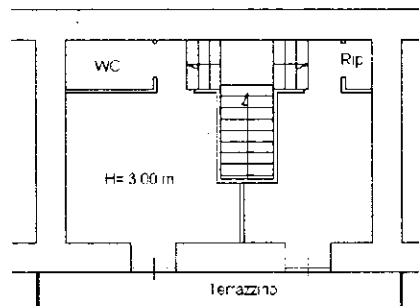

Catasto dei Fabbricati - Situazione al 16/09/2019 - Comune di VENAFRO(L725) - < Foglio: 18 Particella: 18 - Subalterno 24 >
 CORSO MOLISE n. 5 piano: T-1;