

**ELABORATO PLANIMETRICO**

Compilato da:  
Sabetta Giuseppe  
Iscritto all'albo:  
Geometri  
Prov. Campobasso N. 1179

**Agenzia del Territorio  
CATASTO FABBRICATI  
Ufficio Provinciale di  
Campobasso**

Comune di Ripalimosani

Protocollo n. CB0101628 del 12/05/2010

Sezione: Foglio: 28

Particella: 342

Tipo Mappale n. 93127 del 03/05/2010

Dimostrazione grafica dei subalterni

Scala 1 : 500

PIANO TERRA

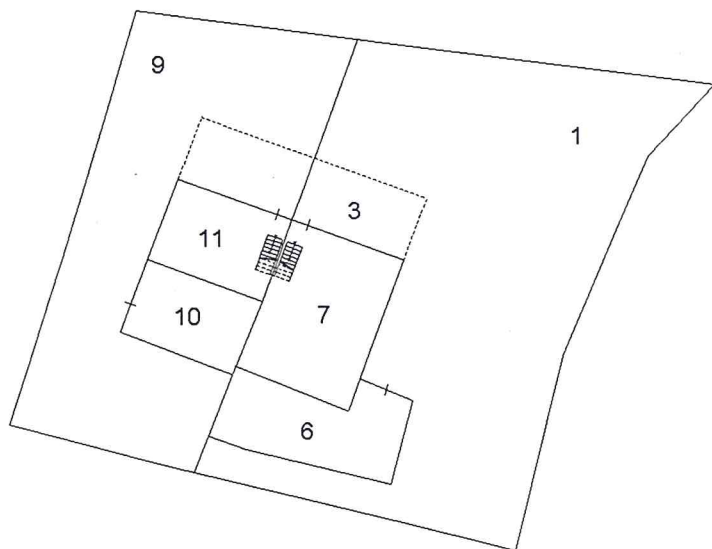

PIANO PRIMO

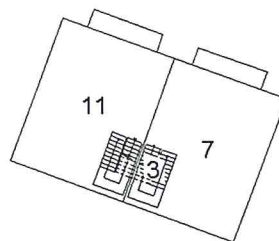

PIANO SECONDO

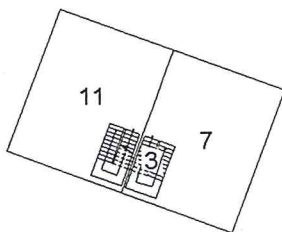

PIANO TERZO

(Sottotetto)

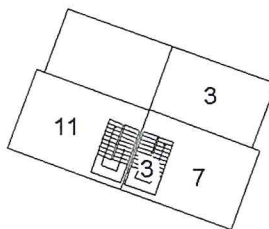

NORD



Catasto dei Fabbricati - Situazione al 14/03/2019 - Comune di RIPALIMOSANI (H313) - < Foglio: 28 Particella: 342 - Elaborato planimetrico ^ - Sub:

**Agenzia del Territorio**  
**CATASTO FABBRICATI**  
Ufficio Provinciale di  
Campobasso

Dichiarazione protocollo n. CB0101628 del 12/05/2010

Planimetria di u.i.u. in Comune di Ripalimosani

Contrada Iontapede

civ. 52

Identificativi Catastali:

Sezione:

Foglio: 28

Particella: 342

Subalterno: 10

Compilata da:

Sabetta Giuseppe

Iscritto all'albo:  
Geometri

Prov. Campobasso

N. 1179

Scheda n. 1

Scala 1:200

PIANO TERRA

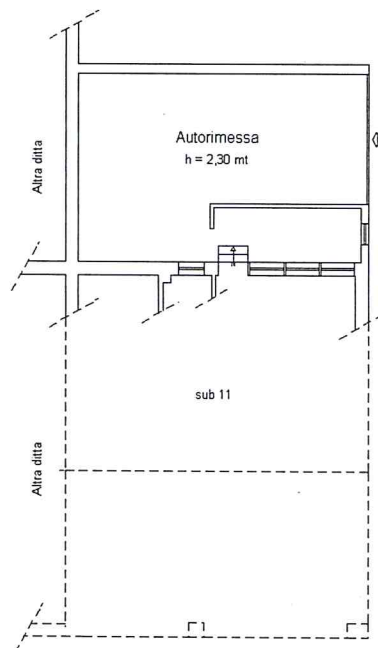

Catasto dei Fabbricati - Situazione al 14/03/2019 - Comune di RIPALIMOSANI(H313) - < Foglio: 28 Particella: 342 - Subalterno 10 >  
CONTRADA IONTAPEDE n. 52 piano: 1;



NORD

**Agenzia del Territorio  
CATASTO FABBRICATI  
Ufficio Provinciale di  
Campobasso**

Dichiarazione protocollo n. CB0101628 del 12/05/2010

Planimetria di u.i.u. in Comune di Ripalimosani

Contrada Iontapede

civ. 52

Identificativi Catastali:

Sezione:  
Foglio: 28  
Particella: 342  
Subalterno: 11

Compilata da:  
Sabetta Giuseppe

Iscritto all'albo:  
Geometri

Prov. Campobasso

N. 1179

Scheda n. 1

Scala 1:200

PIANO TERRA

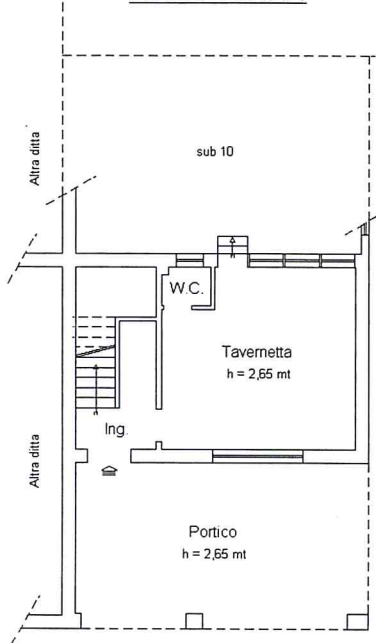

PIANO PRIMO

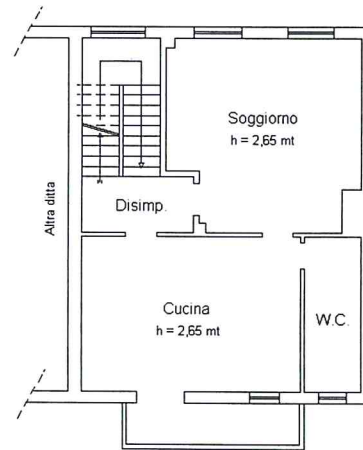

PIANO SECONDO

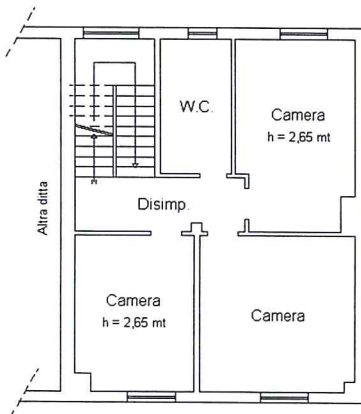

PIANO TERZO

(Sottotetto)

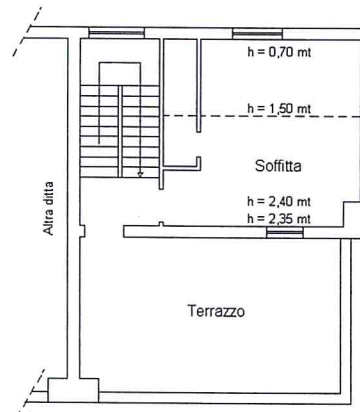

NORD

Catasto dei Fabbricati - Situazione al 14/03/2019 - Comune di RIPALIMOSANI(H313) - < Foglio: 28 Particella: 342 - Subalterno 11 >  
CONTRADA IONTAPEDE n. 52 piano: 1-1-2-3;