

Agenzia delle Entrate
CATASTO FABBRICATI
 Ufficio Provinciale di
 Campobasso

Dichiarazione protocollo n. CB0070454 del 30/08/2019

Comune di Santa Croce Di Magliano

Via Don Milani

civ. 7

Identificativi Catastali:

Sezione:

Foglio: 10

Particella: 545

Subalterno: 30

Compilata da:

La Rocca Giuseppe

Iscritto all'albo:

Geometra Dipendente Pubblico

Prov.

N.

Planimetria

Scheda n. 1

Scala 1:200

PIANO TERZO
 H= 3,00 m.

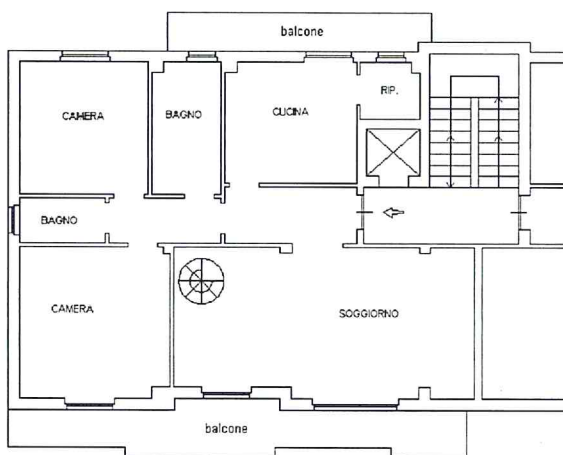

PIANO QUARTO
 H= 2,80 m.

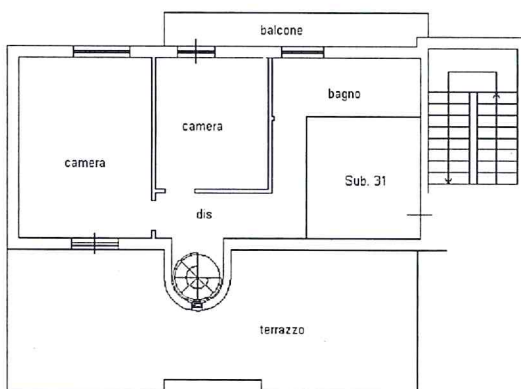

Catasto dei Fabbricati - Situazione al 04/09/2019 - Comune di SANTA CROCE DI MAGLIANO(1181) - < Foglio: 10 Particella: 545 - Subalterno 30 >
 VIA DON MILANI n. 7 piano: 3-4;