



Lire
200

NUOVO CATASTO EDILIZIO URBANO

(R. DECRETO-LEGGE 13 APRILE 1980, N. 682)

Planimetria dell'immobile situato nel Comune di TERAMO Via ARNO
Ditta DEMANIO DELLO STATO - RAMO LAVORI PUBBLICI
Allegata alla dichiarazione presentata all'Ufficio Tecnico Erariale di TERAMO

PIANTA SEMINTERRATO

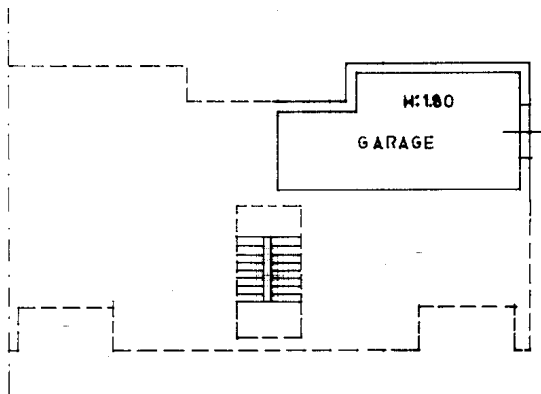

ORIENTAMENTO

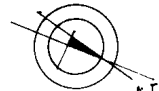

SCALA DI 1:300 N.

SPAZIO RISERVATO PER LE ANNOTAZIONI D'UFFICIO

DATA 24 FEB. 1986
PROT. N°

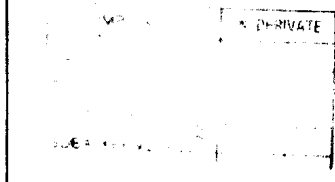

Compilata dal ING. BERTINO
(Titolo, nome e cognome del tecnico)

DI GIAMMARTINO

Iscritto all'Albo degli Ing.
della Provincia di TERAMO

DATA 24 FEB. 1986

Firma: [Handwritten Signature]