

**Agenzia del Territorio
CATASTO FABBRICATI
Ufficio Provinciale di
Campobasso**

Dichiarazione protocollo n. CB0084364 del 06/06/2013

Planimetria di u.i.u. in Comune di Campobasso

Via Sant'antonio Abate

civ. 21

Identificativi Catastali:

Sezione:

Foglio: 118

Particella: 357

Subalterno: 12

Compilata da:
Simpatico Gianluca

Iscritto all'albo:
Ingegnere Dipendente Pubblico

Prov.

N.

Scheda n. 1

Scala 1:200

Piano Interrato

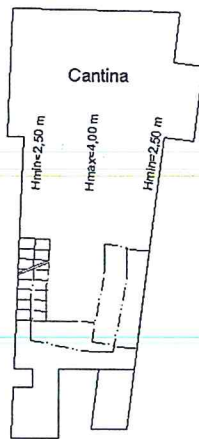

Piano Terra

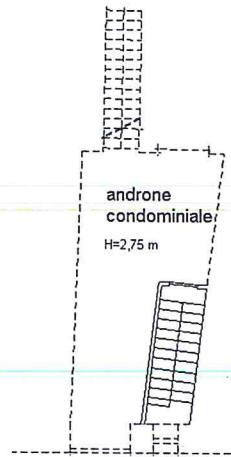

via s. antonio abate

Piano Secondo
(h=2.75)

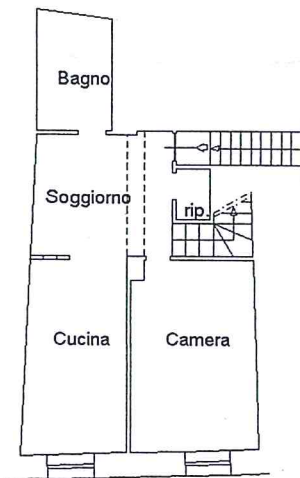

Piano Terzo

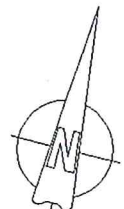
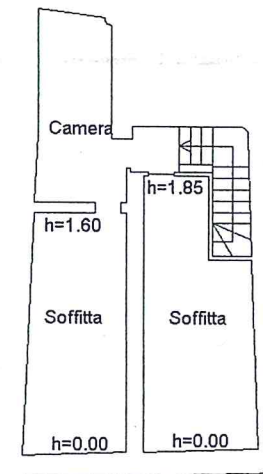

Catastro dei Fabbricati - Situazione al 07/06/2013 - Comune di CAMPOBASSO (B519) - Foglio: 118 - Particella: 357 - Subalterno 12 - VIA SANT'ANTONIO ABATE n. 21 piano: S1-2-3;

Ultima Planimetria in atti

Data: 07/06/2013 - n. CB0084955 - Richiedente AG. DEMANIO C.BASSO

Fot.schede: 1 - Formato di acq.: A4(210x297) - Fatt. di scala: 1:1