

Progetto planimetrico dell'immobile di proprietà di Genovese, sito in  
 Caserta - Borgo S. Domenico - Piazza n. 10 - P. L.

M. 1136793  
 11/11

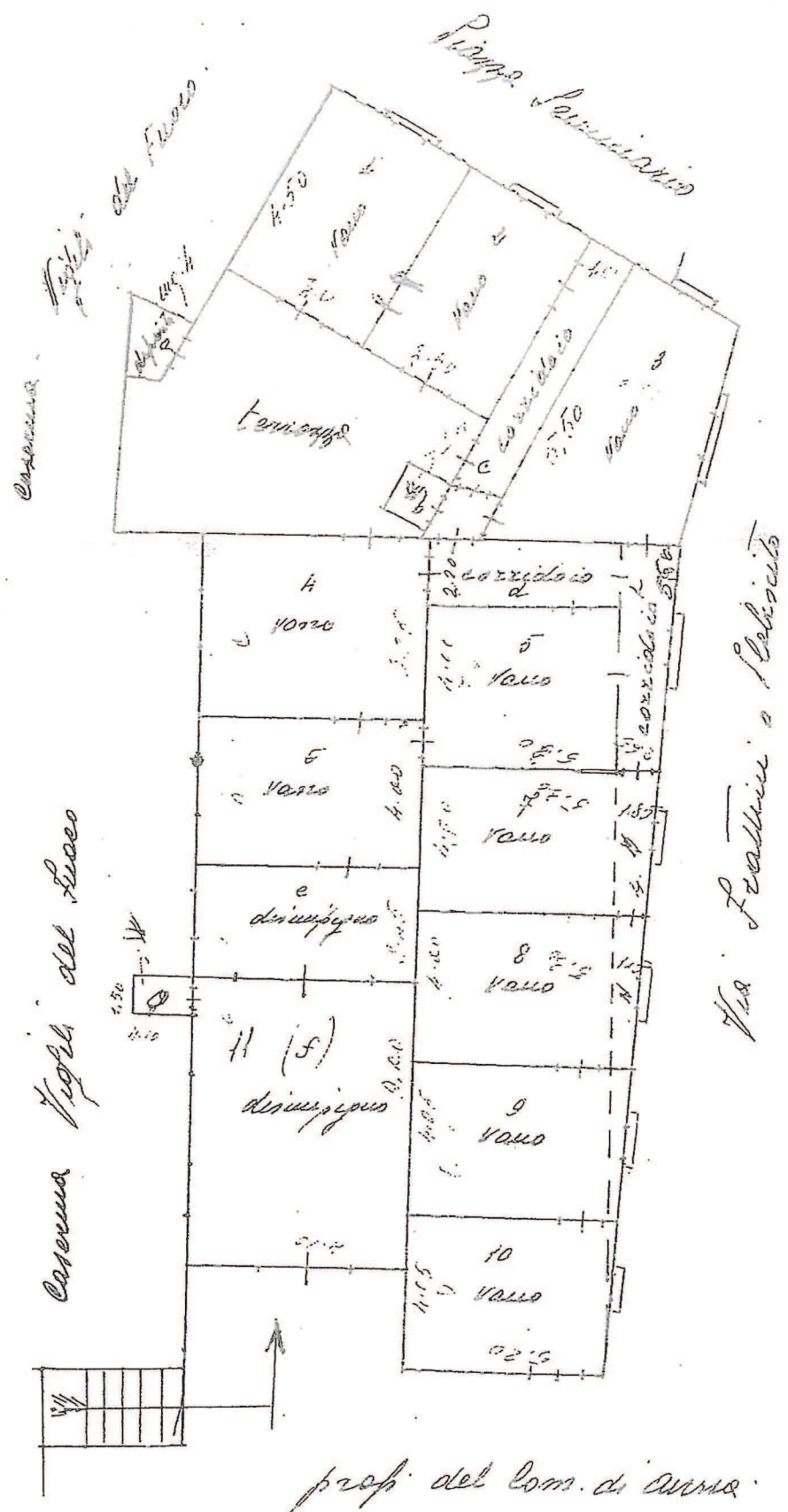

prop. del Com. di Caserta.

L'immobile è indicato in esente alla Partita 3382 - foglio S. 11. -  
 part. 1402/10 - B. 1/2 mc. 1000 - ditta: Genovese ditta (Piano Finis)

*[Signature]*