

Agenzia delle Entrate
CATASTO FABBRICATI
Ufficio Provinciale di
Agrigento

Dichiarazione protocollo n. _____ del _____	
Comune di Sciacca	
Località Gaddemi	civ. SNC
Identificativi Catastali: Sezione: Foglio: 168 Particella: 316 Subalterno:	Compilata da: Parziale Luigi Iscritto all'albo: Geometri Prov. Matera N. 1235

Planimetria
Scheda n. 1 Scala 1:200

PIANO TERRA

Part. 317

Part. 317

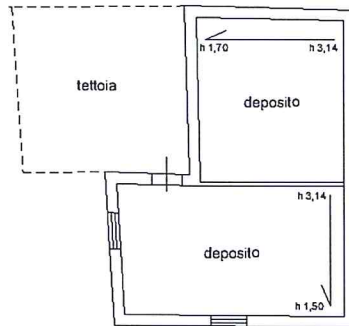

Part. 317

Part. 317

