



NUOVO CATASTO EDILIZIO URBANO

(R. DECRETO-LEGGE 11 APRILE 1961, N. 385)

Planimetria dell'immobile situato nel Comune di SCORDIA

Via ALONZO n° 46

Ditta C/Al FERRO PAOLO M. SCORDIA 29-6-1929 e D'OSCINI SEBASTIANA M. SCORDIA 10-7-1935

Allegata alla dichiarazione presentata all'Ufficio Tecnico Erariale di CATANIA

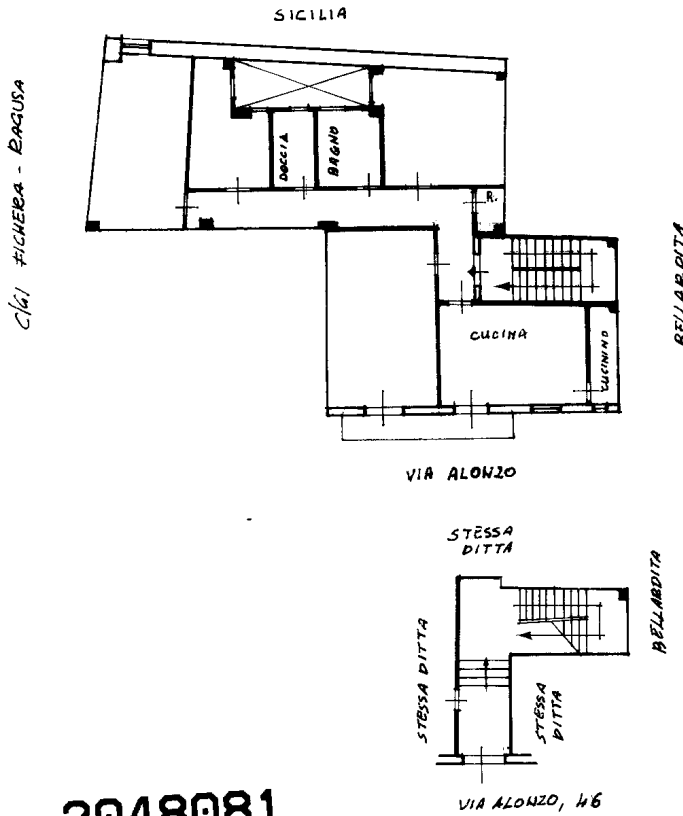

1° PIANO
H = 2.88 P.S.

INGRESSO P.T.
VIA ALONZO n° 46

ORIENTAMENTO



SCALA DI 1:200



SPAZIO RISERVATO PER LE ANNOTAZIONI D'UFFICIO

DATA *16/10/85*
PROT. N° *114/85*

PLLA 1638/4

| | |
|------------|----------------|
| Comune in | SCORDIA |
| Partita N. | <i>114/85</i> |
| foglio | <i>21</i> |
| part. | <i>1638</i> |
| sub. | <i>4</i> |

Completata dal *Geom. Luigi Di Maria*
Esente all'Albo dei *Geometri*
della Provincia di *CATANIA*
n° *16081A* del *16/10/85*
Firma *Geom. Luigi Di Maria*