

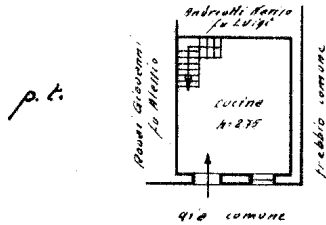

MINISTERO DELLE FINANZE
 DIREZIONE GENERALE DEL CATASTO E DEI SERVIZI TECNICI ERARIALI
NUOVO CATASTO EDILIZIO URBANO

(R. DECRETO-LEGGE 13 APRILE 1939-XVII, N. 652)

Planimetria dell'immobile situato nel Comune di *Porcari* Via *Paccioni n. 18*
 Ditta *Rovari Pietro fu Manueto*
 Allegata alla dichiarazione presentata all'Ufficio (*) del Comune di *Porcari*
 (*) Tecnico Erariale o del Comune

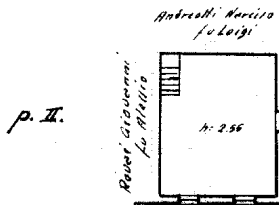
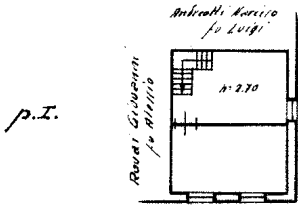

3/525

ORIENTAMENTO



SCALA DI 1:200

SPAZIO RISERVATO PER LE ANNOTAZIONI D'UFFICIO

DATA 29-12-41
 PROT. N. 51

3
 525

Compilata da: *Geom. Giambane Amedeo*
 (Titolo, nome e cognome del tecnico)
 Avv. II Catog.

Iscritto all'Albo de *risotta* d'ufficio
 della Provincia di

DATA 29-12-41 IX

Firma: *Geom. Giambane Amedeo*