



MINISTERO DELLE FINANZE
DIREZIONE GENERALE DEL CATASTO E DEI SERVIZI TECNICI ERARIALI

ACCERTAMENTO GENERALE DELLA PROPRIETA' IMMOBILIARE URBANA
(R. DECRETO LEGGE 13 APRILE 1939-XVII N°652)

Planimetria degli immobili urbani denunciati con la Scheda N° **22086510**

Comune **PORCARI**

Ditta **ROVAL PIETRO FU**

Corte **PACCONI**

MANSUETO

Segnare cognome, nome, paternità del solo prima intestatario

ACCERTAMENTO GENERALE DELLA
PROPRIETA' IMMOBILIARE URBANA

R.D.L. 13 APRILE 1939-XVII, n. 652

COMUNE
di **Porcari**

Tabelle di riepilogo
DELLA
SCHEDE NUMERO
22086510

VIA PACCONI

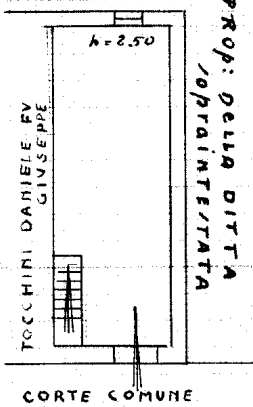

p.t.

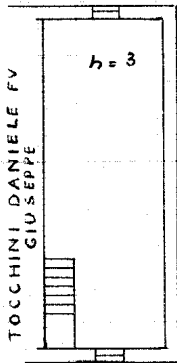

p.t.

ORIENTAMENTO



SCALA di 1: 100

Compilata da:

Del Grande Maria

(Titolo, nome e cognome del tecnico)

Iscritta al Tribunale di **Porcari** Dichiarante
della Provincia di **Arezzo**

Data **22-1-41**
XIX

Firma *Maria Del Grande*

3
672

3/672