

**Agenzia del Territorio
CATASTO FABBRICATI
Ufficio Provinciale di
Lucca**

Dichiarazione protocollo n. LU0001461 del 05/01/2005

Planimetria di u.i.u. in Comune di Lucca

Via Del Crociale

civ.

Identificativi Catastali:

Sezione:

Foglio: 119

Particella: 628

Subalterno: 5

Compilata da:

Perini Alessandro

Iscritto all'albo:
Geometri

Prov. Lucca

N. 1167

Scheda n. 1

Scala 1:200

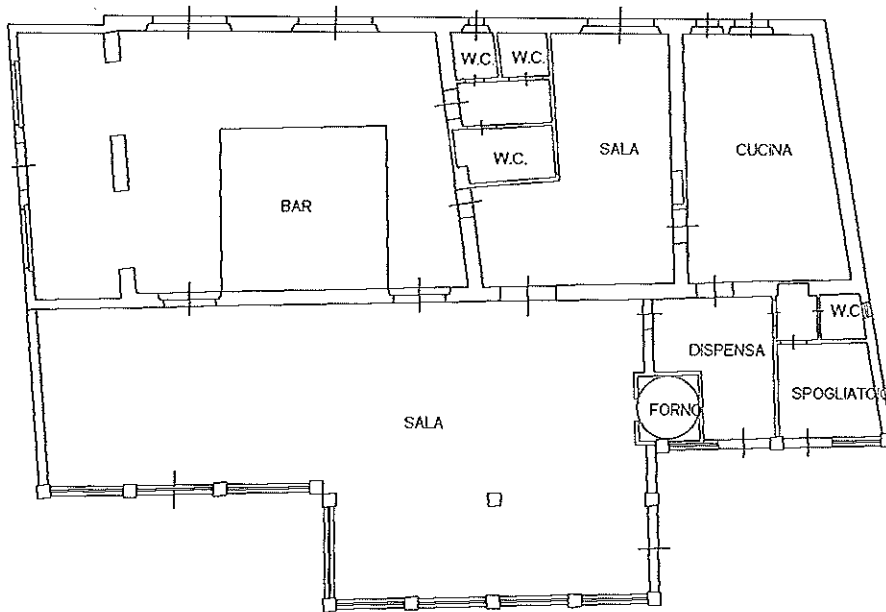

PIANTA PIANO TERRA

h. 300

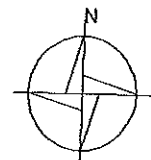

Scala 1:200

VIA SANT' ANGELO piano: T;

tima Planimetria in atti