

MODULARIO  
F. - Catasto - 431



MINISTERO DELLE FINANZE  
DIPARTIMENTO DEL TERRITORIO

Mod. EP/1 CEU

Ufficio Tecnico Erariale di PISA

**ELABORATO PLANIMETRICO**

Pag. n. 1 di 3

Ubicazione e riferimenti catastali dell'immobile	
Comune PISA	C.T. Sez. Fgl. 101 Mapp. 20
Via/piazza CENTRO RAI n.	C.E.U. Sez. Fgl. 101 Mapp. 20
ESTRATTO DI MAPPA scala 1: 4000	Tipo mappale n. 3392 del 4/10/2001

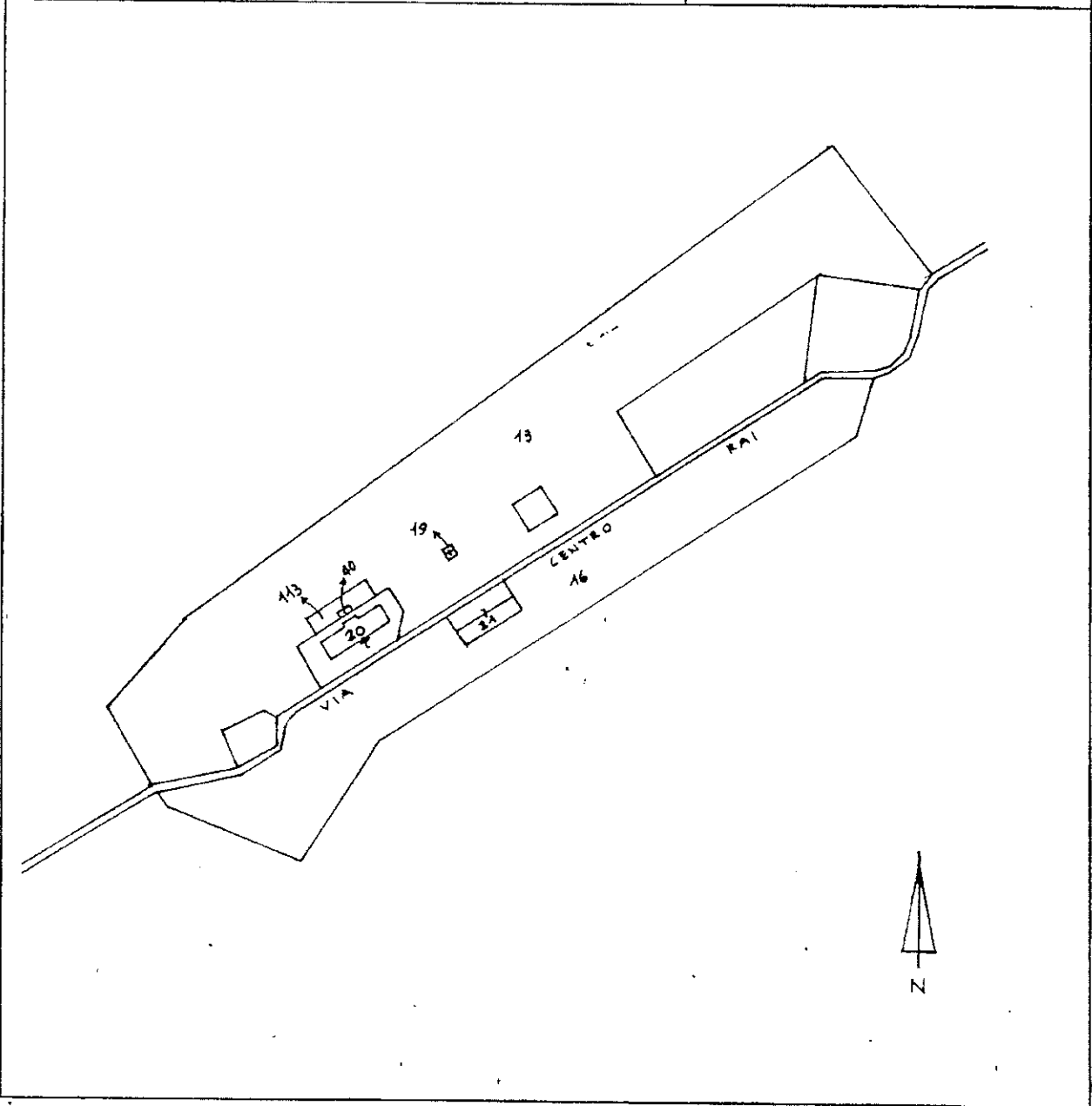

Riservato all'Ufficio Tecnico Erariale		L'operatore	IL TECNICO
Protocollo 182508	31 OTT. 2001		19 OTT. 2001
Data presentazione 31/10/2001		data	
Totale schede annullate sostituite dal mod. EP/1		firma e timbro	

Catasto dei Fabbricati - Situazione al 21/11/2017 - Comune di PISA (G702) - < Foglio: 101 - Particella: 20 - Elaborato planimetrico >

MODULARIO  
F - Catasto - 432



MINISTERO DELLE FINANZE  
DIPARTIMENTO DEL TERRITORIO

Mod. EP/2 CEU

Ufficio Tecnico Erariale di PISA

**ELABORATO PLANIMETRICO**

Pag. n. 2 di 3

Comune	Sezione	Foglio	Numero	Tipo mappale n.	dei
<u>PISA</u>		<u>101</u>	<u>20</u>	<u>3392</u>	<u>4/10/2001</u>

DIMOSTRAZIONE GRAFICA DEI SUBALTERNI ASSEGNATI

scala 1: **500**

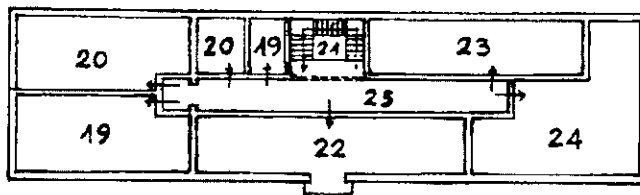

PIANO PRIMO

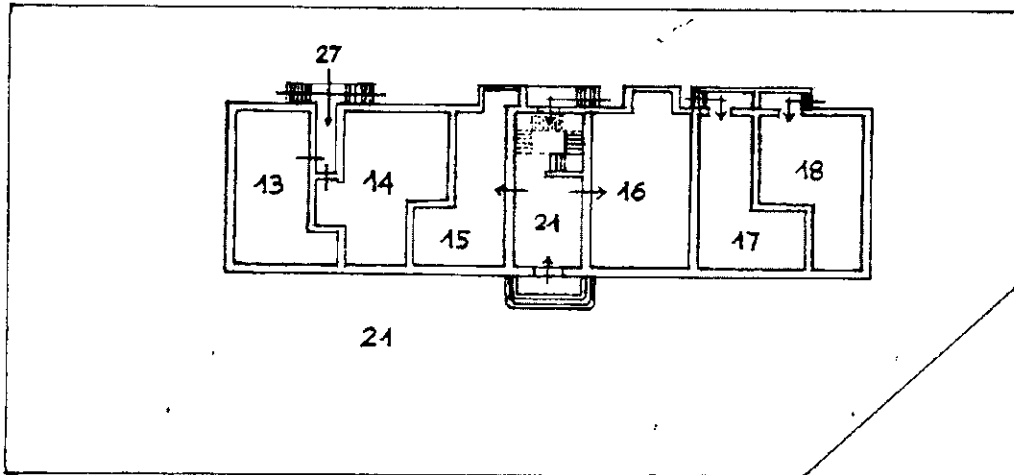

PIANO TERRENO

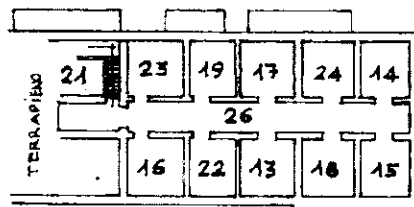

PIANO SEMINTERRATO (-2.50)

Riservato all'Ufficio Tecnico Erariale

L'operatore

IL TECNICO

Protocollo 1805508

Sostituisce il presente mod. EP/2 prot.

data



MINISTERO DELLE FINANZE  
DIPARTIMENTO DEL TERRITORIO

Ufficio Tecnico Erariale di PISA

ELABORATO PLANIMETRICO

ELENCO DEI SUBALTERNI ASSEGNATI

Pag. n. 3 di 3

Comune		Sezione	Foglio	Numero	Tipo mappale n.			cel
PISA			101	20	3392			4/10/2001
Numero	Sub	UBICAZIONE via- piazza		N. civico	piano	scala	int.	DESCRIZIONE
	13	VIA CENTRO RAI		10	15/T			U.I. USO ABITAZIONE
	14	C.S.		C.S.	C.S.			C.S.
	15	C.S.		C.S.	C.S.			C.S.
	16	C.S.		C.S.	C.S.			C.S.
	17	C.S.		C.S.	C.S.			C.S.
	18	C.S.		C.S.	C.S.			C.S.
	19	C.S.		C.S.				C.S.
	20	C.S.		C.S.	1°			C.S.
	21	C.S.		C.S.	15/T/1°			BENE COMUNE NON CEN- SIBILE A TUTTE LE U.I.
	22	C.S.		C.S.	15/1°			U.I. USO ABITAZIONE
	23	C.S.		C.S.	15/1°			C.S.
	24	C.S.		C.S.	15/1°			C.S.
	25	C.S.		C.S.	1°			BENE COMUNE NON CEN- SIBILE TRA I SUBAL- TERNI N° 19; 20; 22; 23; 24 - (CORRIDOIO)
	26	C.S.		C.S.	15			BENE COMUNE NON CEN- SIBILE TRA I SUBAL- TERNI N° 13; 14; 15; 16; 17; 18; 19; 22; 23; 24.
	27	C.S.		C.S.	T			BENE COMUNE NON CEN- SIBILE TRA I SUBAL- TERNI N° 13 E 14.
	28	C.S.		C.S.	15			LOCALE CALDAIA (B.C.N.C.)

Catasto del Fabbricati - Situazione al 21/1/2007 - Foglio 10

Riservato all'Ufficio Tecnico Erariale	L'operatore	IL TECNICO
Protocollo 185708	07/11/2017	data
Sostituisce il precedente mod. EP/3 prot.	ORGANIZZAZIONE ARMIARIO ALESSANDRO DOLFI	firma e timbro

**Agenzia delle Entrate**  
**CATASTO FABBRICATI**  
 Ufficio Provinciale di  
 Pisa

ELABORATO PLANIMETRICO	
Compilato da: Fiore Alvaro	
Iscritto all'albo: Ingegneri	
Prov. Pisa	N. 00537

Comune di Pisa		Protocollo n. PT0045094 del 31/05/2016	
Sezione:	Foglio: 101	Particella: 20	Tipo Mappale n. del
Dimostrazione grafica dei subalterni			Scala 1 : 500

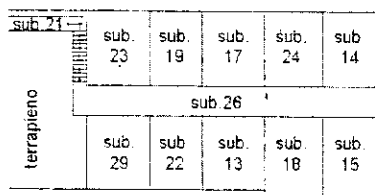
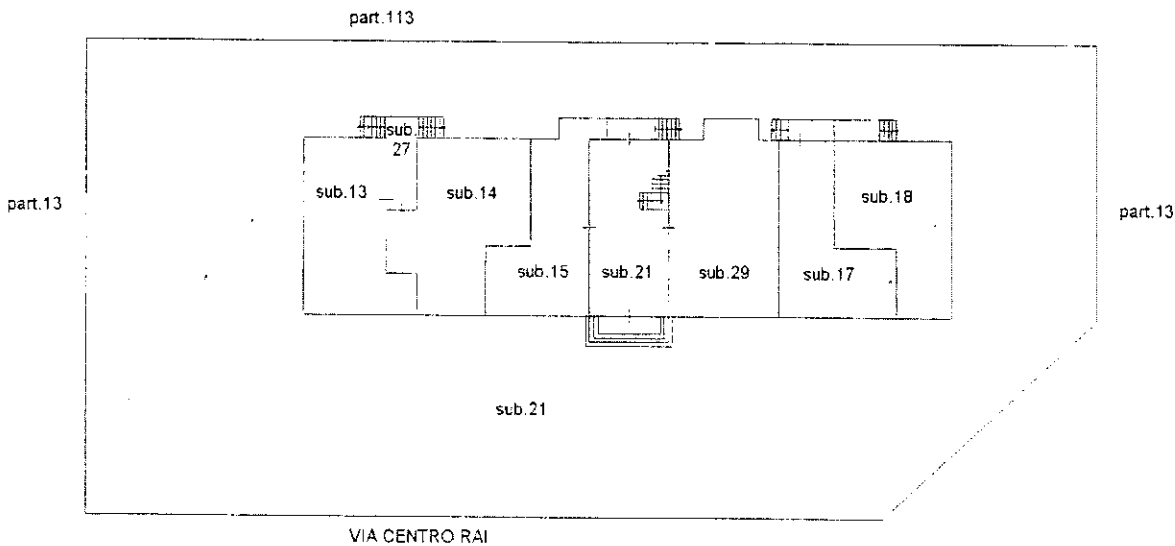
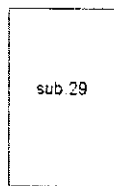
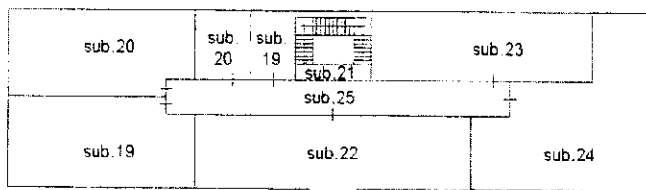

Ultima planimetria in atti

Data: 21/11/2017 - n. T278628 - Richiedente: Telematico

Totale schede: 1 - Formato di acquisizione: A4(210x297) - Formato stampa richiesto: A4(210x297) - Fattore di scala non utilizzabile



**CATASTO EDILIZIO URBANO** (RDL 13-4-1939, N. 652)

Planimetria di u.i.u. in Comune di PISA via Centro Rai civ. 10

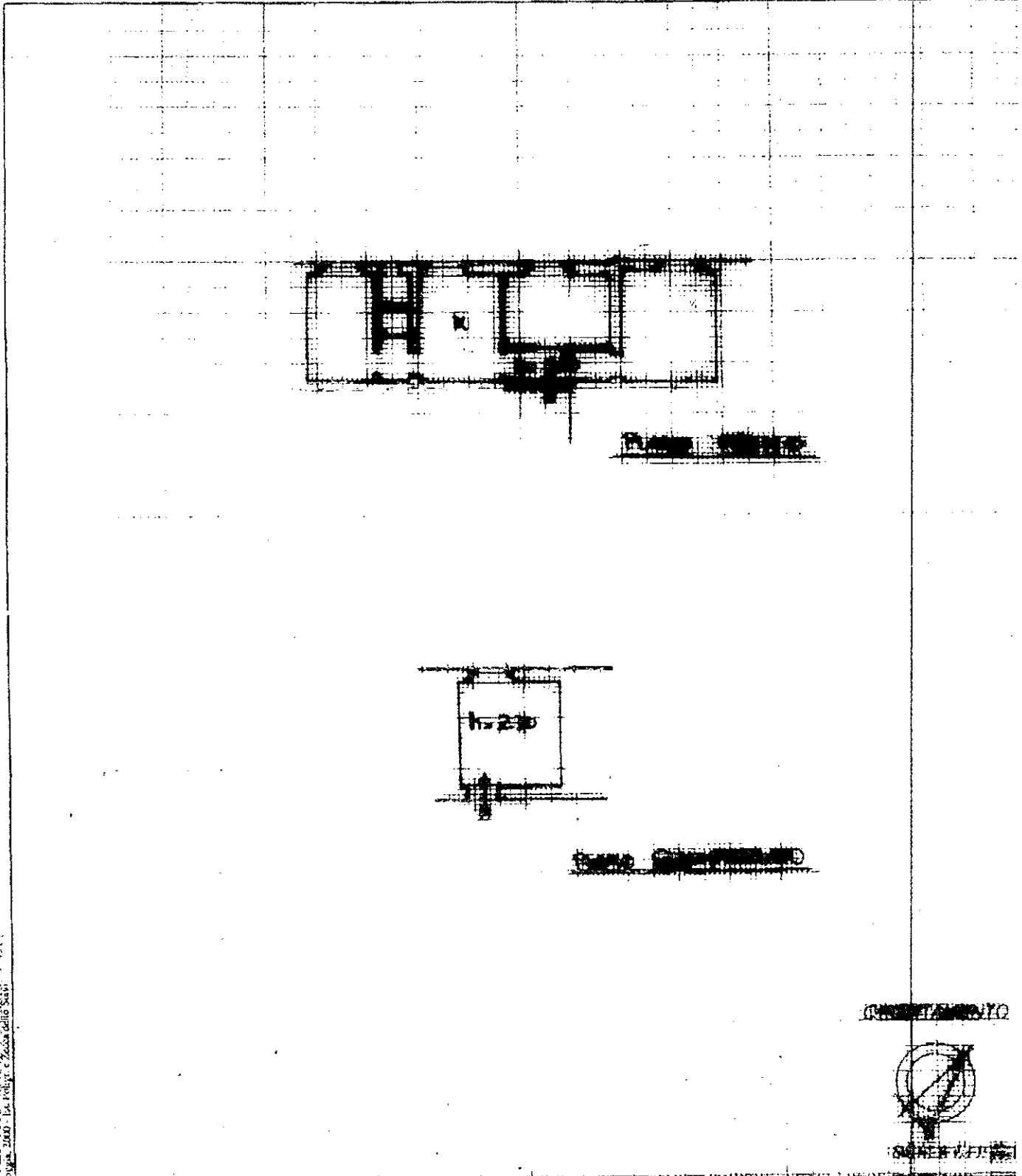

VIA CENTRO RAI, 10, CAP 56100 PISA

~~CATASTO~~

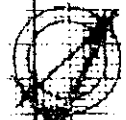

~~CATASTO~~

Dichiarazione di N.C.   
Denuncia di variazione   
Planimetria di atti

Compilata dal Geo. DONI STEFANIA  
(Titolo, cognome e nome)

RISERVATO ALL'UFFICIO

Identificativi catastali  
F. 101  
n. 20 sub. 23

Ischitto all'albo de.....  
della provincia di .....



Data presentazione: 30/10/2001 - Data: 15/01/2017 - n. P.I. 05670380500 - Ufficio: SRONTI MICHELE  
1 - Formato di acq.: A4(297x297) - Fatt. di scala: 1:1