

**Agenzia delle Entrate**  
**CATASTO FABBRICATI**  
 Ufficio Provinciale di  
**Pisa**

Dichiarazione protocollo n. PI0046455 del 27/05/2015

Planimetria di u.i.u. in Comune di Pisa

Via Centro Rai

civ. 4

Identificativi Catastali:

Sezione:

Foglio: 101

Particella: 18

Subalterno: 12

Compilata da:  
**Costa Simone**

Iscritto all'albo:  
**Ingegnere Dipendente Pu**

Prov.

N.

Scheda n. 1

Scala 1:200

Catasto dei fabbricati - Situazione al 16/06/2015 - Comune di Pisa (0702) - Foglio. 101 Particella. 18 - Subalterno 12 - VIA CENTRO RAI n. 4 piano: 2-5-S.I.

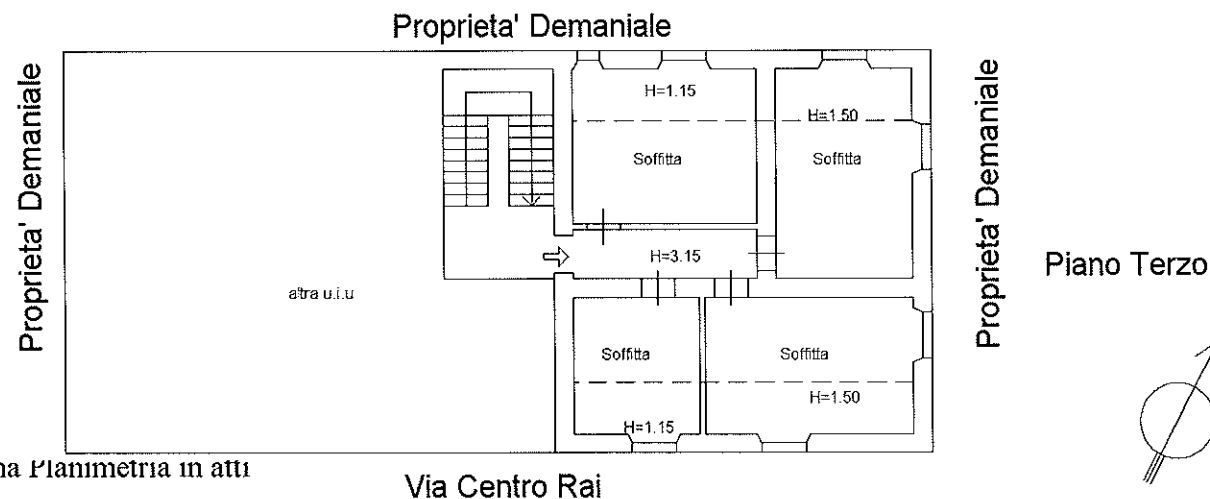
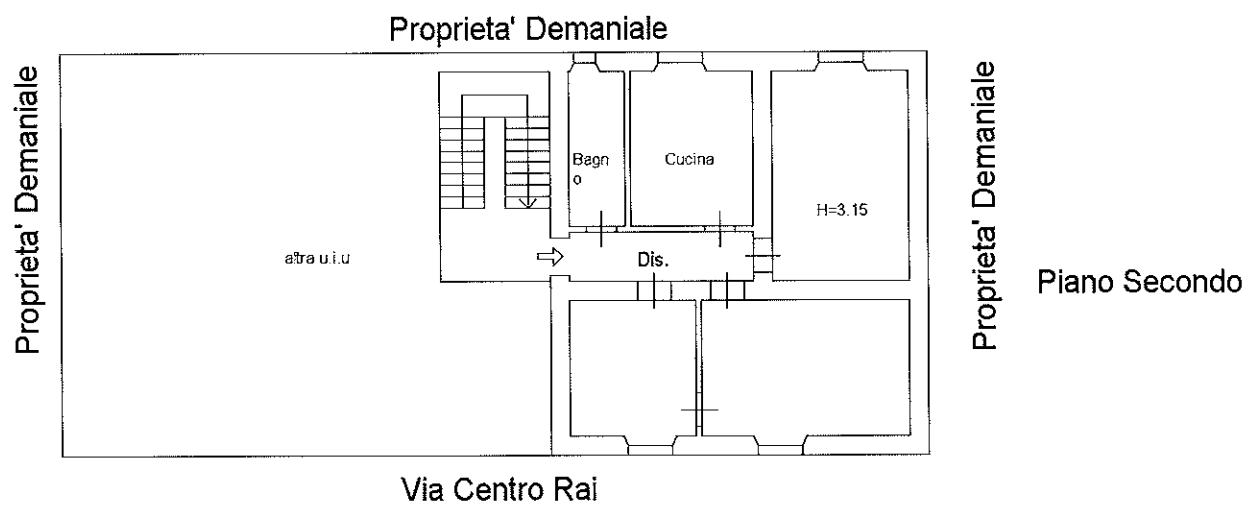
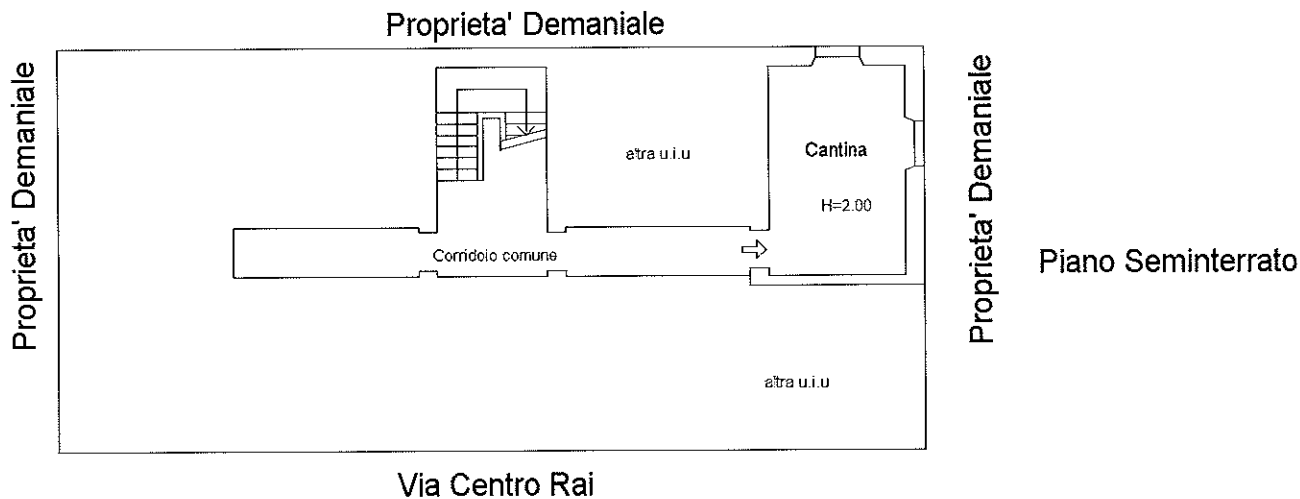

Ultima Planimetria in atti