



**ACCERTAMENTO GENERALE DELLA PROPRIETA' IMMOBILIARE URBANA**

(R. DECRETO LEGGE 13 APRILE 1939-XVII N. 652)

Planimetria degli immobili urbani denunciati con la Scheda N.º

Comune Valle Mosso

Ditta Partito Naz. Fascista

Via Baconengo

Federazione Prov. di Vercelli

Segnare cognome, nome, paternità del solo primo intestatario

ACCERTAMENTO GENERALE DELLA  
PROPRIETA' IMMOBILIARE URBANA  
(R.D.L. 13 aprile 1939-XVII, n. 652)

COMUNE

di \_\_\_\_\_

Talloncino di riscontro  
DELLA SCHEDA

N.º 325287

50

Serie B

*part. Naz. cura*

*MO*

*1.º piano*

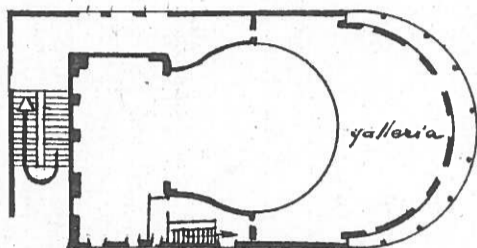

*11/22*

*213/1*

*fabbricato ad uso  
Cinema-teatro  
volume mc. 5000 circa*

*primo terreno*

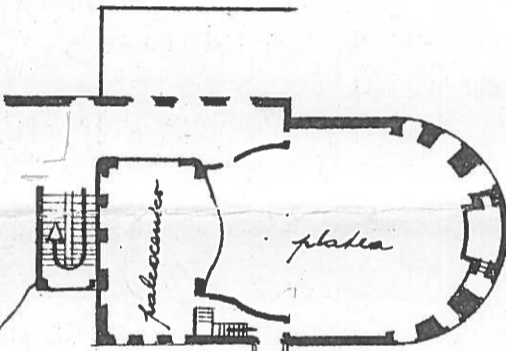

*292 mq al P. 10000  
opm?*

*1.º piano sottostada*

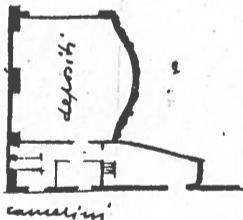

ORIENTAMENTO

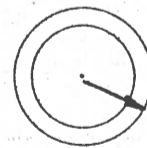

SCALA di 1: 500

Compilata da:

geom. Vittorio Sola  
(Titolo, nome e cognome del tecnico)

Iscritto all'Albo dei Geometri  
della Provincia di Vercelli

Data 4/2.1940 XVIII Firma [Signature]

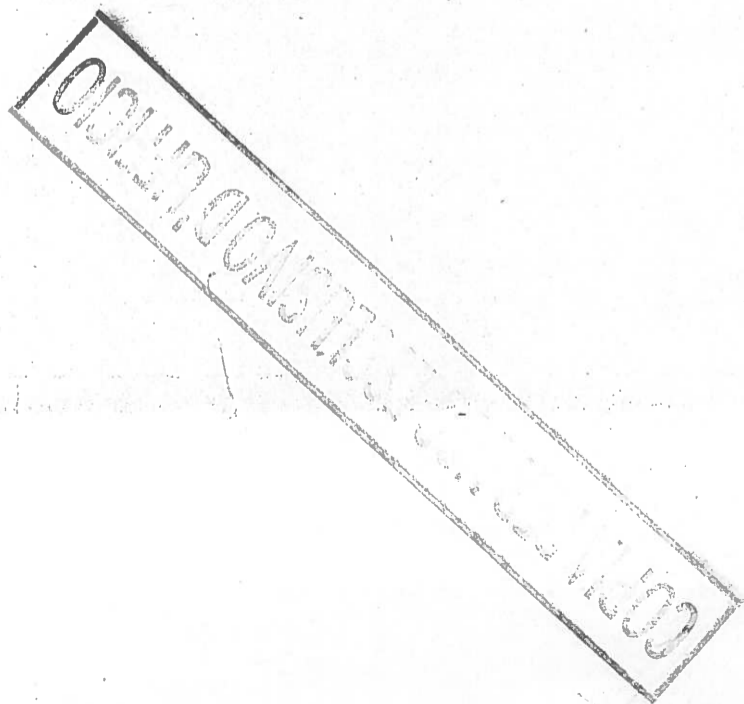

ACCERTAMENTO GENERALE DELLA PROPRIETA' IMMOBILIARE URBANA

(R. DECRETO LEGGE 13 APRILE 1939-XVII, n. 652)

Planimetria degli immobili urbani denunciati con la Scheda N.° 13999398

Comune Valle Mosso

Ditta Partito Naz. Fascista

Via Bacconengo

Federazione per. di Vercelli

Regolare cognome, nome, paternita' del socio primo intestatario

ACCERTAMENTO GENERALE DELLA PROPRIETA' IMMOBILIARE URBANA  
(R.D.L. 13 aprile 1939-XVII, n. 652)

COMUNE  
di Valle Mosso

Talloncino di riscontro  
DELLA  
SCHEDA NUMERO  
835  
13999398

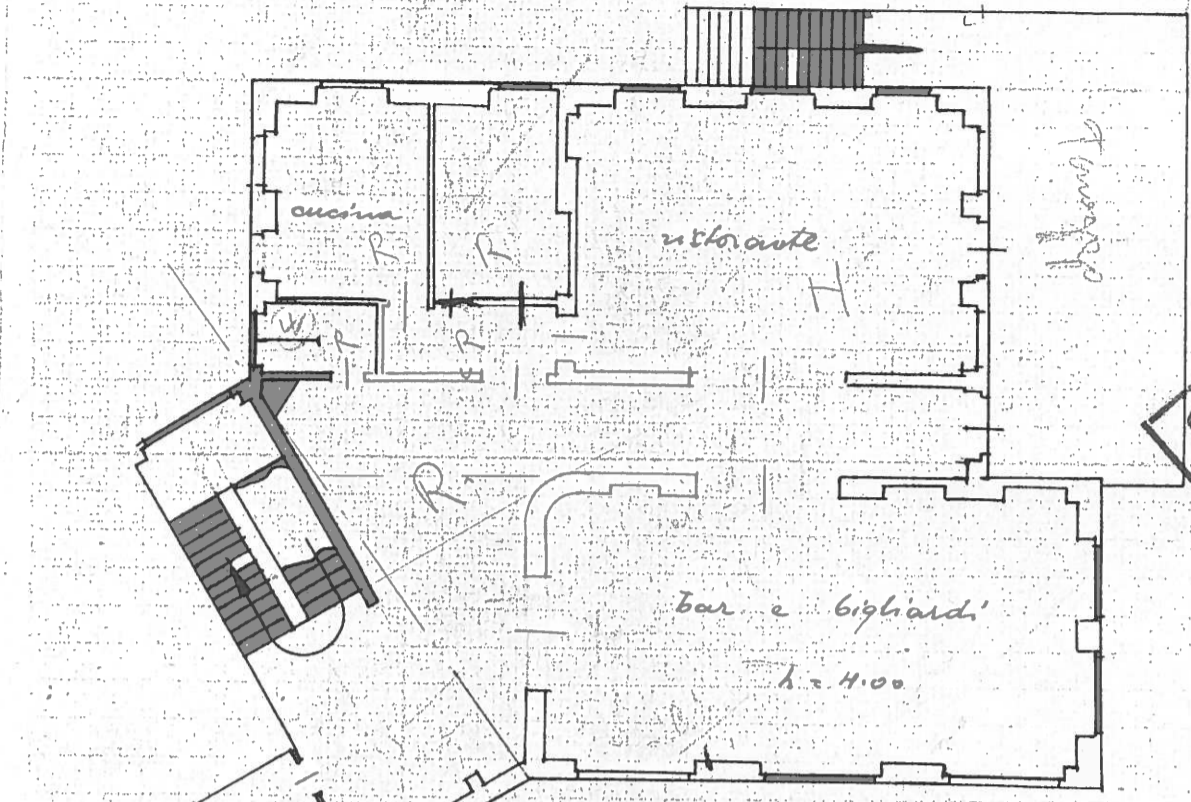

COPIA PER LE UFFICINE DI MODIFICAZIONE

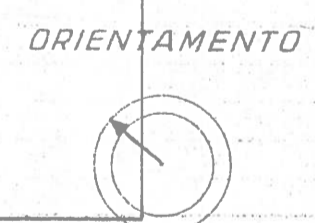
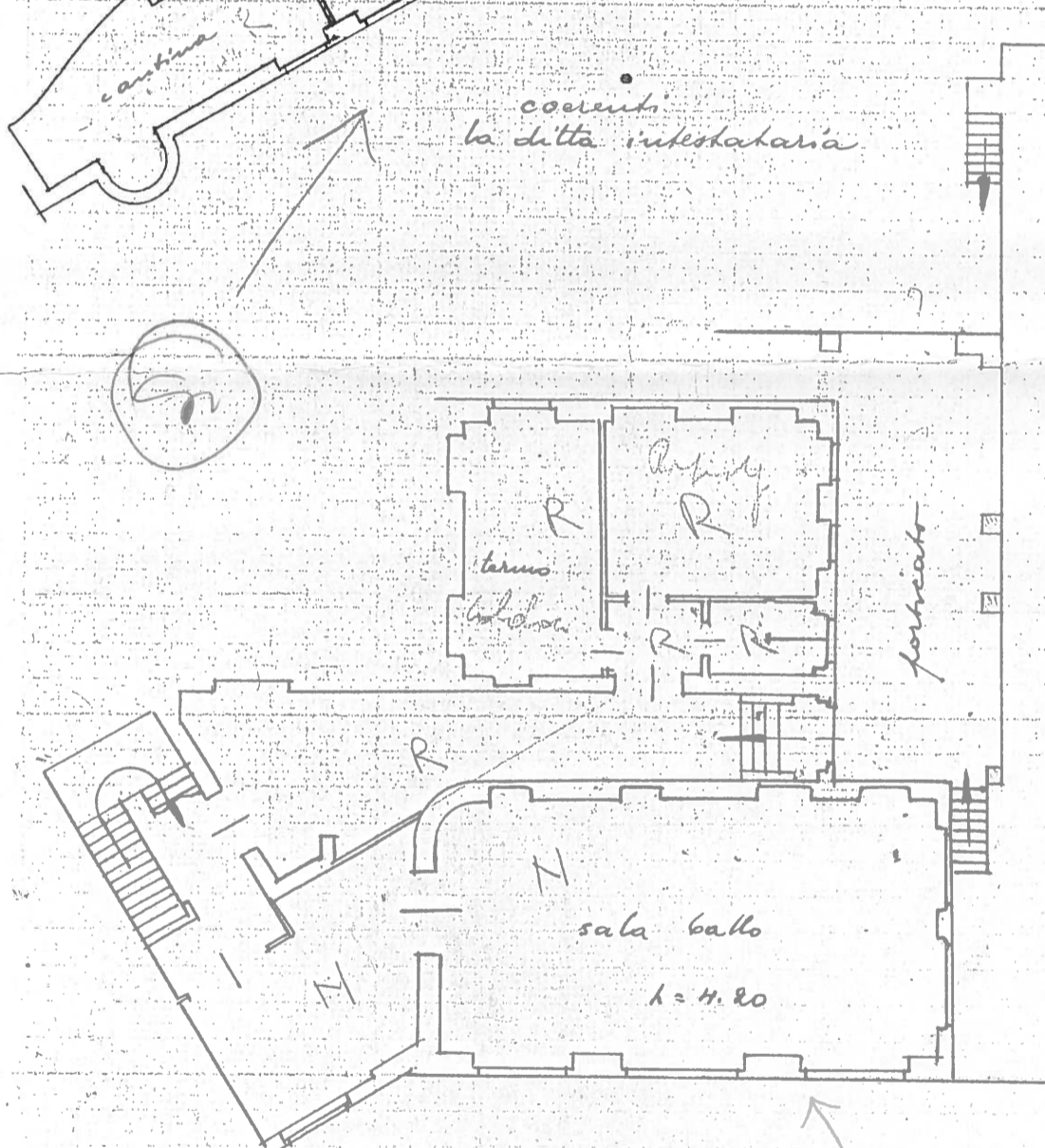

SCALA di 1: 200

Compilata da:  
geom. Vittorio Sola  
(Titolo, nome e cognome del tecnico)

Iscritto all'Albo dei Geometri  
della Provincia di Vercelli

Firma *[Signature]*

Data 4/2.1940

218/4

No

ACCERTAMENTO GENERALE DELLA PROPRIETA' IMMOBILIARE URBANA

(R. DECRETO LEGGE 13 APRILE 1939-XVII N° 652)

Planimetria degli immobili urbani denunciati con la Scheda N° 13999396

Comune Valle Mosso

Ditta "Partito Naz. Fasc."

Via Baconengo

Federazione Naz. di Vercelli

Segnare cognome, nome, paternità del socio prima intestatario

ACCERTAMENTO GENERALE DELLA PROPRIETA' IMMOBILIARE URBANA

(R.D.L. 13 aprile 1939-XVII, n. 652)

COMUNE

VALLE MOSSO

Talloncino di riscontro DELLA

SCHEDA NUMERO

535

13999396

uffici Fascio

57

piano terreno

COPPIA PER USO ESCLUSIVO D'UFFICIO

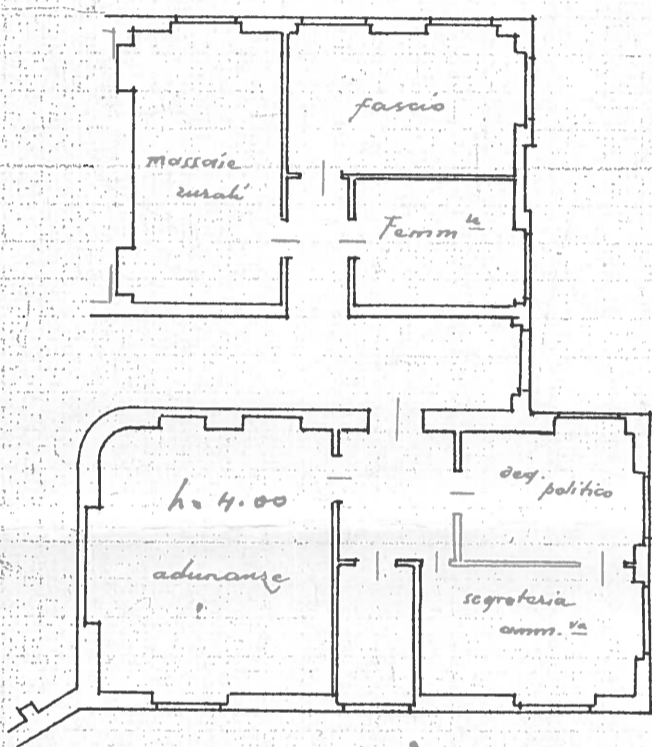

11.0 x 11.0 = 280

11.0 x 11.0 = 98  
4  
392  
280  
672

coerente ad ogni lato  
dell'ente intestatario

ORIENTAMENTO



SCALA di 1: 200

Compilata da:

geom. Vittorio Sola

(Sola, nome e cognome del tecnico)

Iscritto all'Albo dei Geometri della Provincia di Vercelli

Data 4/2-1940 XVIII Firma

Elbey

218/3

ACCERTAMENTO GENERALE DELLA PROPRIETA' IMMOBILIARE URBANA

(R. DECRETO LEGGE 13 APRILE 1939-XVII N°652)

Simmetria degli immobili urbani denunciati con la Scheda N° 13999397

Comune Valle Mosso

Ditta Partito Naz. Fascista

Loc. Basconengo

Federazione Naz. Vercelli

Segnare cognome, nome, paternita' del solo primo intestatario

ACCERTAMENTO GENERALE DELLA PROPRIETA' IMMOBILIARE URBANA

(R.D.L. 13 aprile 1939-XVII, n. 652)

COMUNE

VALLE MOSSO

Talloncino di riscontro DELLA

SCHEDA NUMERO

534

13999397



alloggio custode

piano terreno



coerente ad ogni lato l'ente intestatario

COPIA PER USO ESCLUSIVO D'UFFICIO

219/2

ORIENTAMENTO

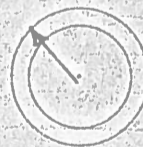

SCALA di 1: 200

Compilata da:

Geom. Vittorio Sola

(solo, nome e cognome del tecnico)

Iscritto all'Albo dei Geometri della Provincia di Vercelli

Data 4/2-1940-XVII Firma

[Handwritten signature]