

Agenzia del Territorio
CATASTO FABBRICATI
Ufficio Provinciale di
Torino

Dichiarazione protocollo n. TO0074879 del 17/02/2005 Planimetria di u.i.u. in Comune di Torino Via Alberto Nota civ. 7	
Identificativi Catastali: Sezione: Foglio: 205 Particella: 85 Subalterno: 359	Compilata da: Zerlotti Giampietro Iscritto all'albo: Geometri Prov. Milano N. 8018

Scheda n. 1 Scala 1:200

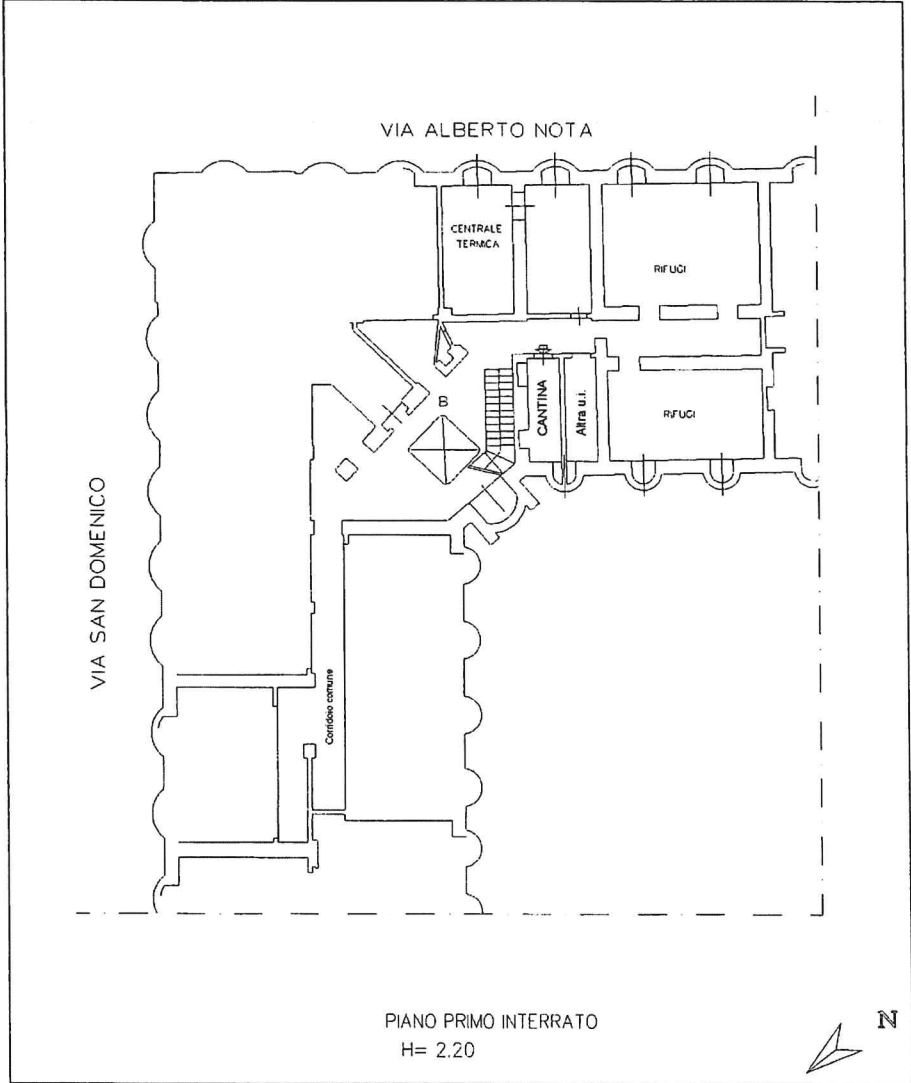

PIANO PRIMO INTERRATO
H= 2,20

Allegato San. 68/12/1080 di P. 10/10/2010

map 01

Catasto dei Fabbricati - Situazione al 01/09/2020 - Comune di TORINO (L219) - Foglio: L219 - Particella: 32 - Subalterno: 359 >
VIA NOTA ALBERTO n. 7 piano: S1;