

Agenzia del Territorio
CATASTO FABBRICATI
Ufficio Provinciale di
Torino

Dichiarazione protocollo n. TO0102770 del 08/03/2005	
Planimetria di u.i.u. in Comune di Torino	
Via Del Carmine	oiv. 22
Identificativi Catastali:	Compilata da:
Sezione:	Zerlotti Giampietro
Foglio: 205	Iscritto all'albo:
Particella: 85	Geometri
Subalterno: 135	Prov. Milano
	N. 8018

Scheda n. 1 Scala 1: 200

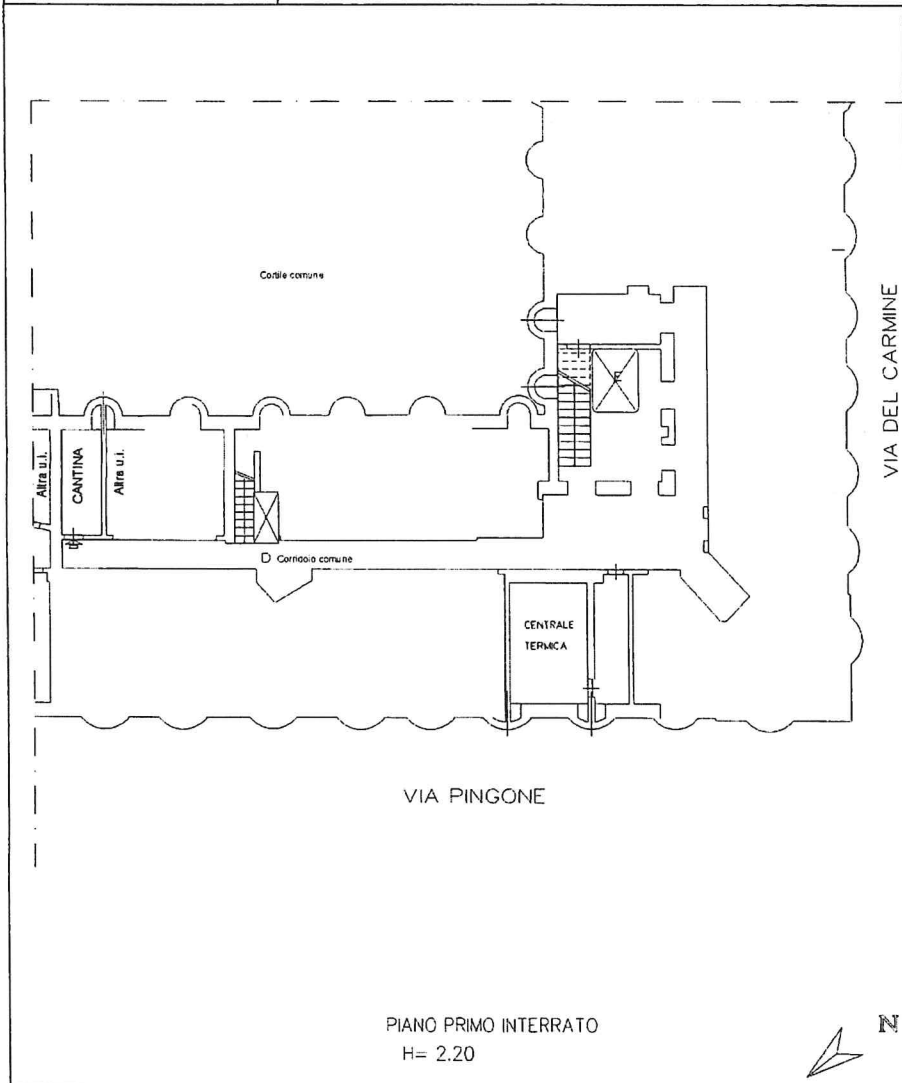

Allegato al Catasto Fabbricati

plan 01

Catasto dei Fabbricati - Situazione al 01/09/2020 - Comune di TORINO (L219) - < Foglio: 1219 - Particella: 52 - Subalterno: 135 >
VIA DEL CARMINE n. 22 piano: S1;

Handwritten signatures and stamps.