

Dichiarazione protocollo n.      del  
Planimetria di u.i.u. in Comune di Aglie'  
Via Principe Tommaso      civ. 49-55

Identificativi Catastali:  
Sezione:  
Foglio: 36  
Particella: 33  
Subalterno: 113

Compilata da:  
Serra Fabrizio  
Iscritto all'albo:  
Geometri  
Prov. Cuneo      N. 2851

# PIANTA PIANO PRIMO SOTTERRANEO

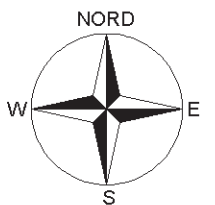
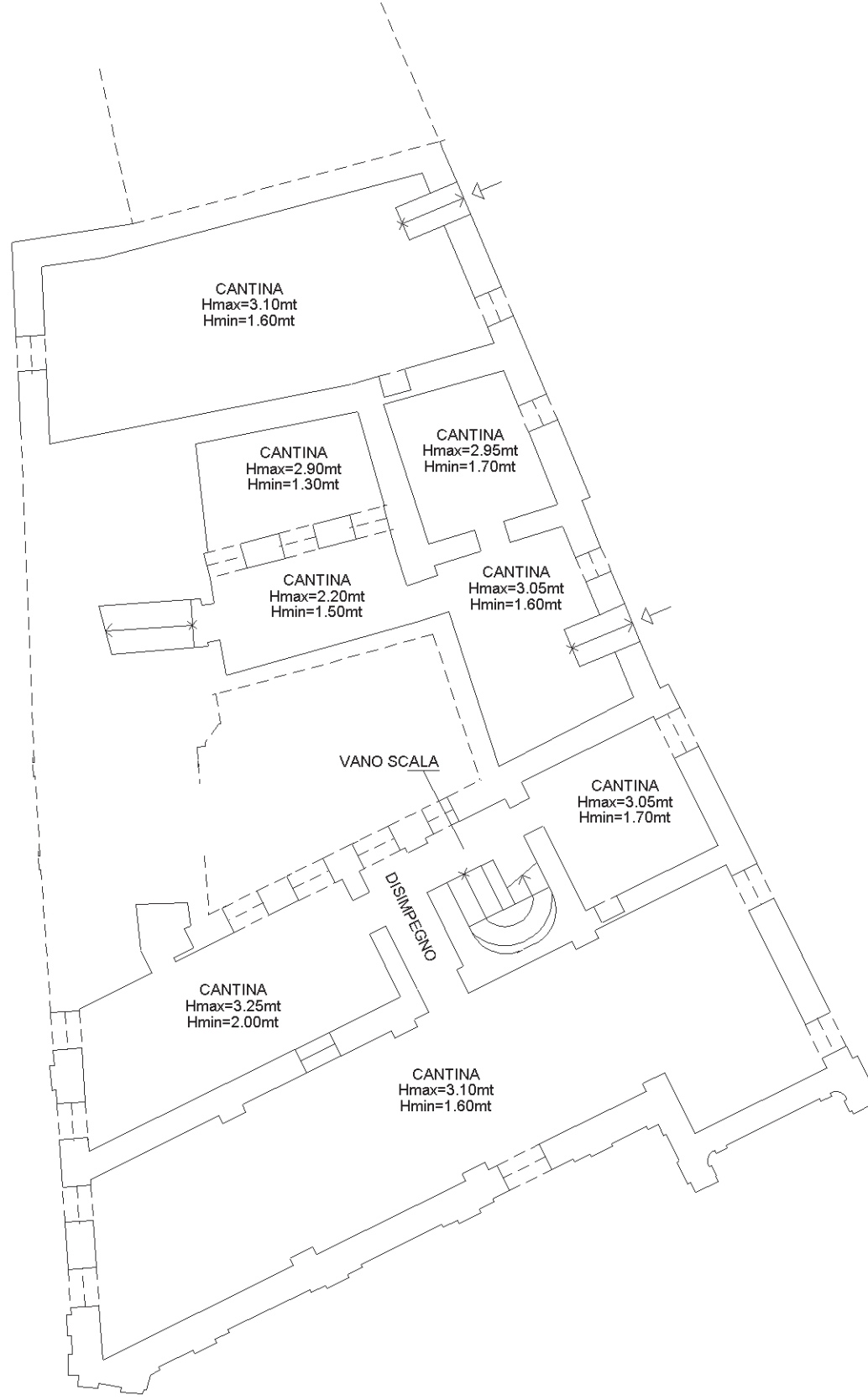

Dichiarazione protocollo n. del  
 Planimetria di u.i.u. in Comune di Aglie'  
 Via Principe Tommaso

civ. 49-55

Identificativi Catastali:  
 Sezione: Foglio: 36  
 Particella: 33  
 Subalterno: 113

Compilata da:  
 Serra Fabrizio  
 Iscritto all'albo:  
 Geometri  
 Prov. Cuneo      N. 2851

# PIANTA PIANO TERRA

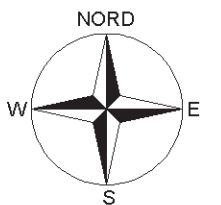

Dichiarazione protocollo n. del  
Planimetria di u.i.u. in Comune di Aglie'  
Via Principe Tommaso      civ. 49-55

Identificativi Catastali:  
Sezione:  
Foglio: 36  
Particella: 33  
Subalterno: 113

Compilata da:  
Serra Fabrizio  
Iscritto all'albo:  
Geometri  
Prov. Cuneo      N. 2851

# PIANTA PIANO PRIMO

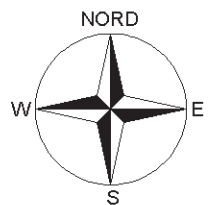
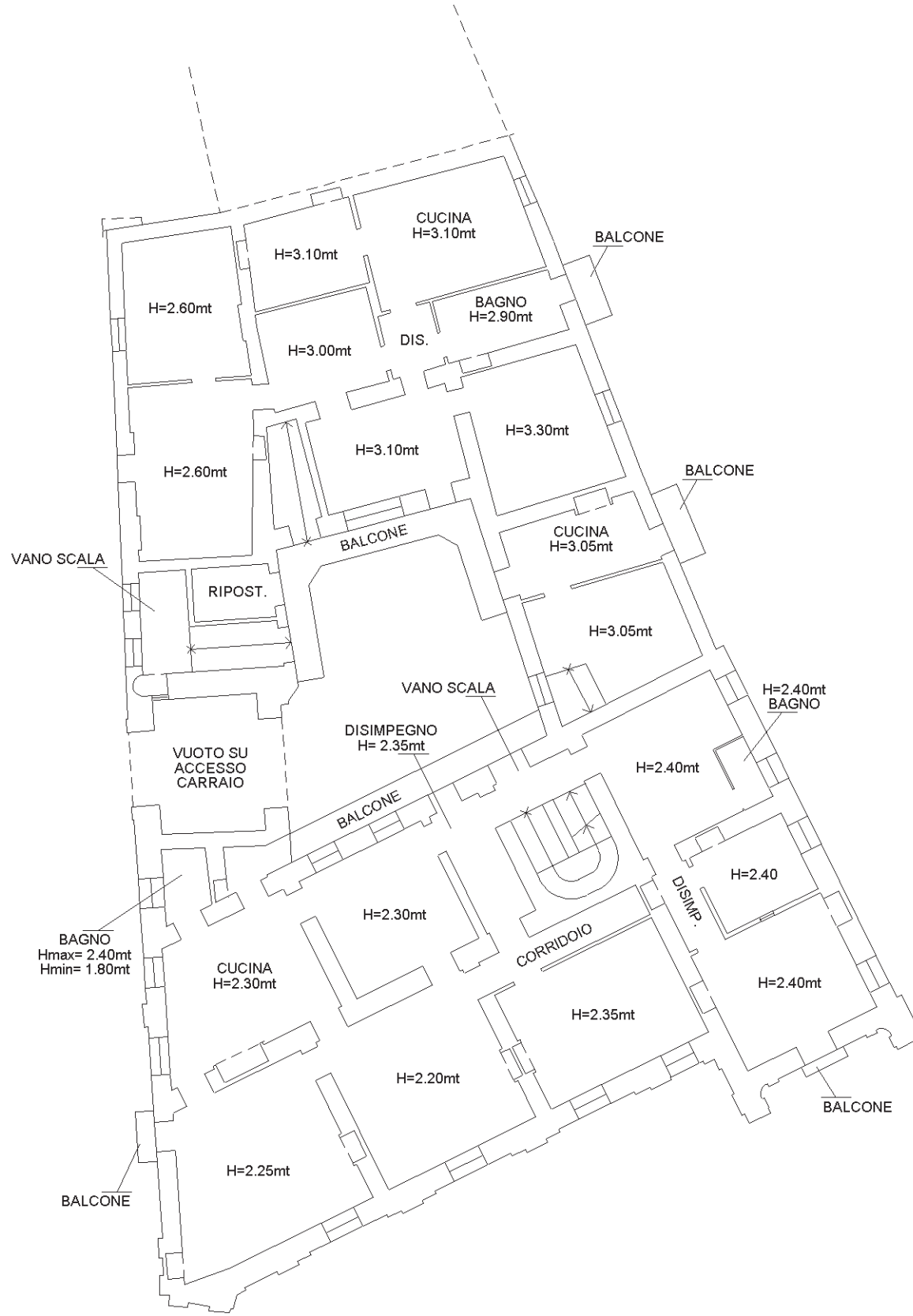

Dichiarazione protocollo n.      del  
Planimetria di u.i.u. in Comune di Aglie'  
Via Principe Tommaso      civ. 49-55

Identificativi Catastali:  
Sezione:  
Foglio: 36  
Particella: 33  
Subalterno: 113

Compilata da:  
Serra Fabrizio  
Iscritto all'albo:  
Geometri  
Prov. Cuneo      N. 2851

# PIANTA PIANO SECONDO

