

Agenzia del Territorio
CATASTO FABBRICATI
Ufficio Provinciale di
Torino

Dichiarazione protocollo n. TO0075507 del 18/02/2005	
Planimetria di u.i.u. in Comune di Torino	
Via San Domenico	civ. 35
Identificativi Catastali:	Compilata da: Zerlotti Giampietro
Sezione:	Iscritto all'albo: Geometri
Foglio: 205	Prov. Milano
Particella: 85	N. 8018
Subalterno: 367	

Scheda n. 1 Scala 1:200

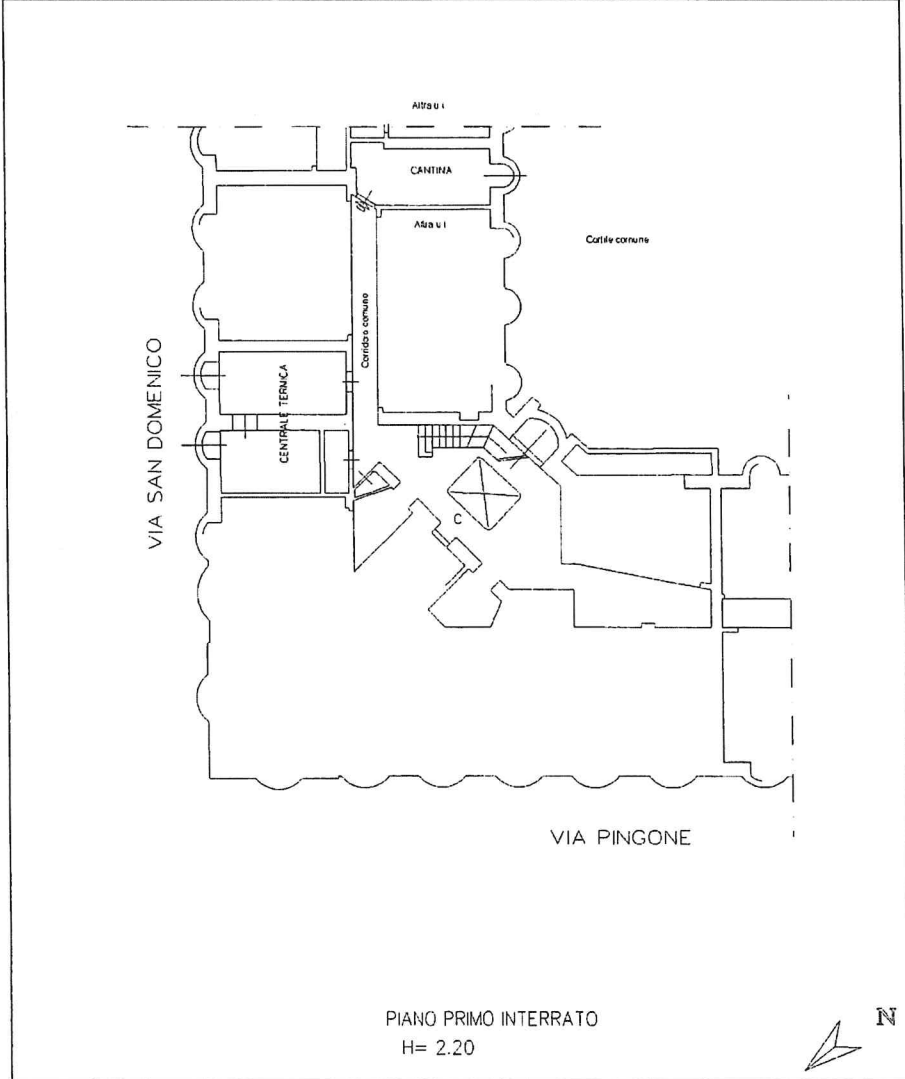

PIANO PRIMO INTERRATO
H= 2.20

in air 01

Alloggi "T" n. 64419 / 10302 di Particella

Catasto dei Fabbricati - Situazione al 01/09/2020 - Comune di TORINO (L.219) - < Foglio: 1219 - Particella: 52 - Subalterno: 367 >
VIA S. DOMENICO n. 35 piano: S1;