

**Agenzia delle Entrate
CATASTO FABBRICATI
Ufficio Provinciale di
Firenze**

Dichiarazione protocollo n. FI0009001 del 25/01/2019

Comune di Firenze

Via Di Mezzo

civ. 1

Identificativi Catastali:

Sezione:

Foglio: 167

Particella: 239

Subalterno: 500

Compilata da:
Ortolani Fabio

Iscritto all'albo:
Geometri

Prov. Firenze

N. 02877

Planimetria

Scheda n. 1

Scala 1:200

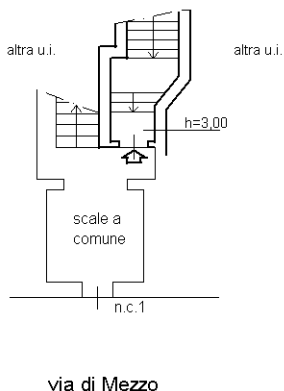

PIANO TERRA

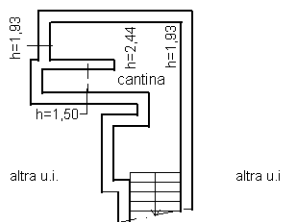

PIANO S1 (INTERRATO)



Ultima planimetria in atti