

Agenzia delle Entrate
CATASTO FABBRICATI
Ufficio Provinciale di
Firenze

Dichiarazione protocollo n. _____ del _____	
Planimetria di u.i.u. in Comune di Barberino Di Mugello	
Viale G. Matteotti _____ civ. 29	
Identificativi Catastali: Sezione: Foglio: 109 Particella: 14 Subalterno: 513	Compilata da: Simonetti Monia Iscritto all'albo: Architetto Dipendente Pubblico Prov. _____ N. _____

Scheda n. 1 Scala 1:200

PIANO PRIMO

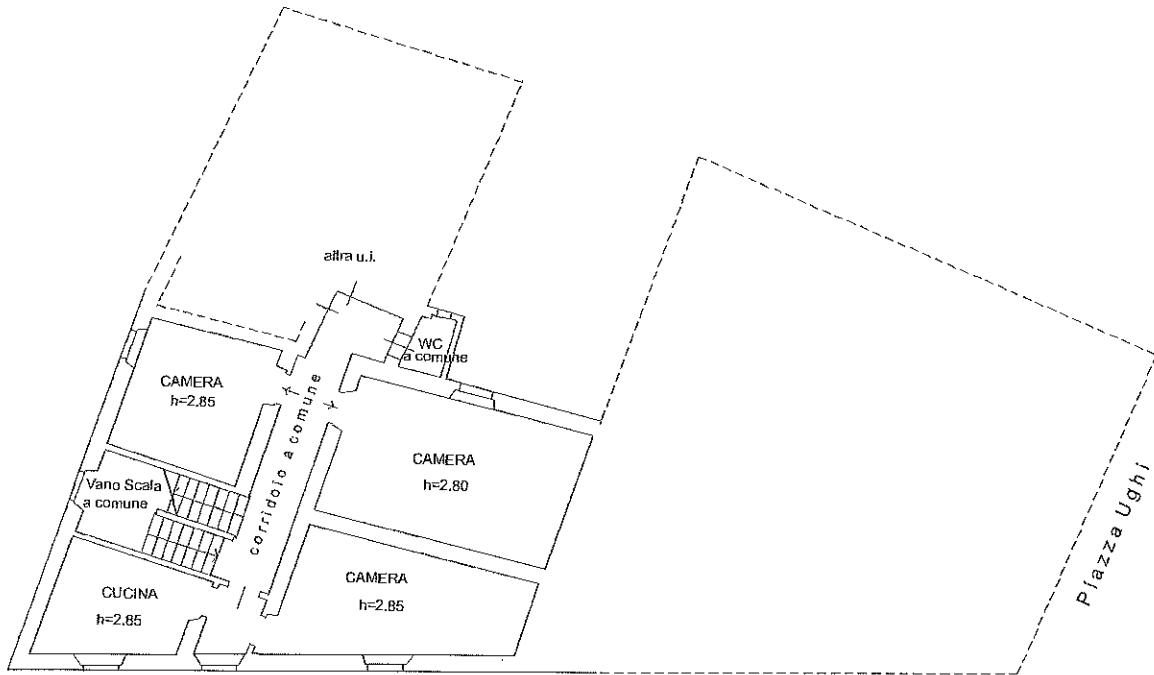

Viale G. Matteotti

A circular official stamp from the Agenzia delle Entrate, Direzione Regionale Toscana, Firenze. The stamp contains the text 'AGENZIA DELLE ENTRATE DIREZIONE REGIONALE TOSCANA FIRENZE'. A handwritten signature is written over the stamp. To the right of the stamp is a small circle with an arrow pointing left.