

**Agenzia delle Entrate
CATASTO FABBRICATI
Ufficio Provinciale di
Firenze**

Dichiarazione protocollo n. FI0070045 del 31/05/2023

Comune di Firenze

Via Magellano

civ. 32/1

Identificativi Catastali:

Sezione:

Foglio: 33

Particella: 479

Subalterno: 1

Compilata da:

Papaleo Giovanni

Iscritto all'albo:

Geometri

Prov. Firenze

N. 05281

Planimetria

Scheda n. 1

Scala 1:200

PIANO TERRENO

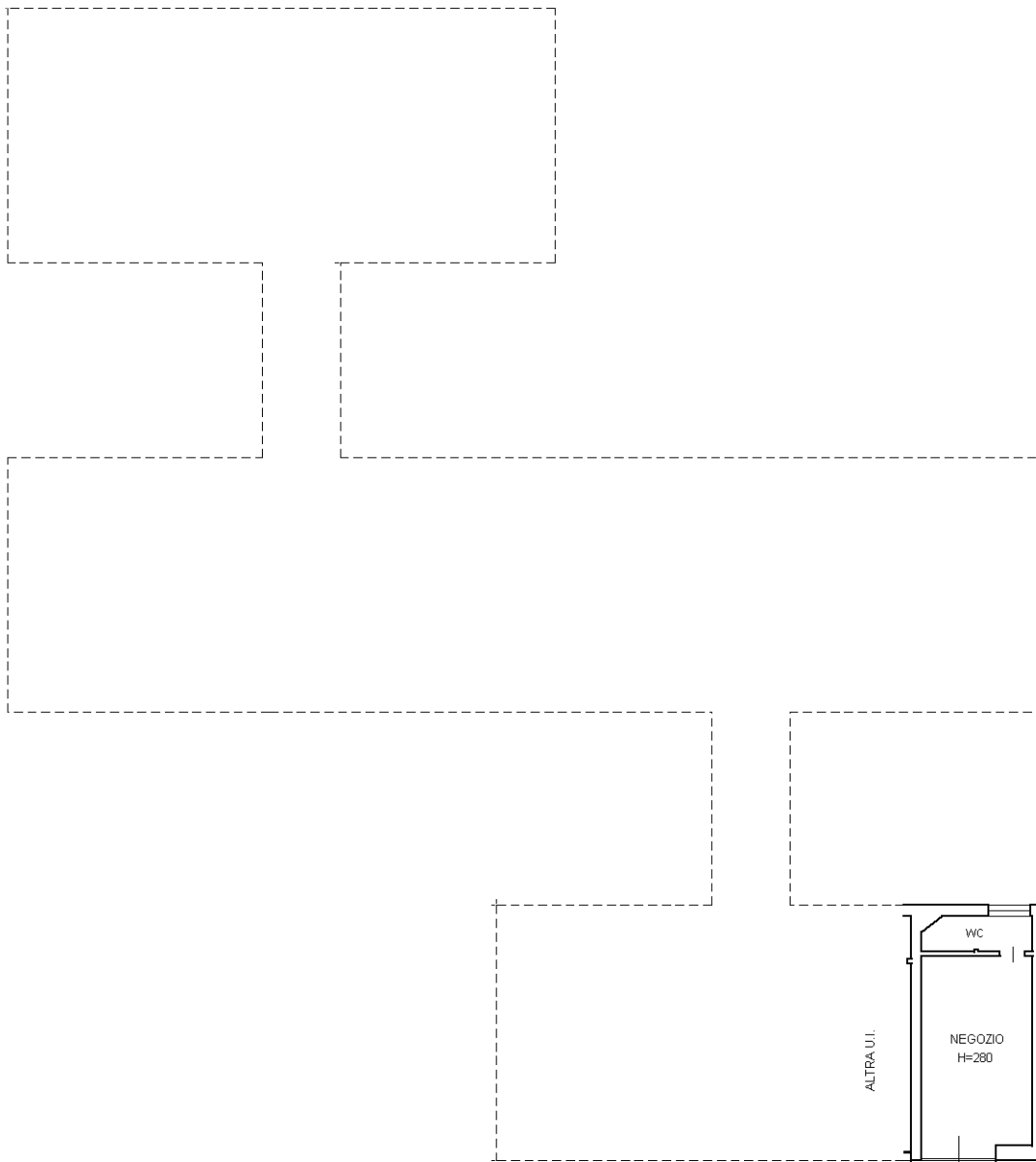

AREA CONDOMINIALE

ALTRA U.I.

NEGOZIO
H=280

Civ. 32/1

AREA CONDOMINIALE



Catsto dei Fabbricati - Situazione al 04/10/2023 - Comune di FIRENZE(D612) - < Foglio 33 - Particella 479 - Subalterno 1 >
VIA MAGELLANO n. 32/1 Piano T

Ultima planimetria in atti