

MODULARIO  
F. rig. rend. 487



MINISTERO DELLE FINANZE  
DIREZIONE GENERALE DEL CATASTO E DEI SS.TT.EE.  
**CATASTO EDILIZIO URBANO** (RDL 13-4-1939, n. 652)

MOD. BN (C)

LIRE  
**250**

Planimetria di u.i.u. in Comune di AREZZO via MONTE FALCO civ. ....

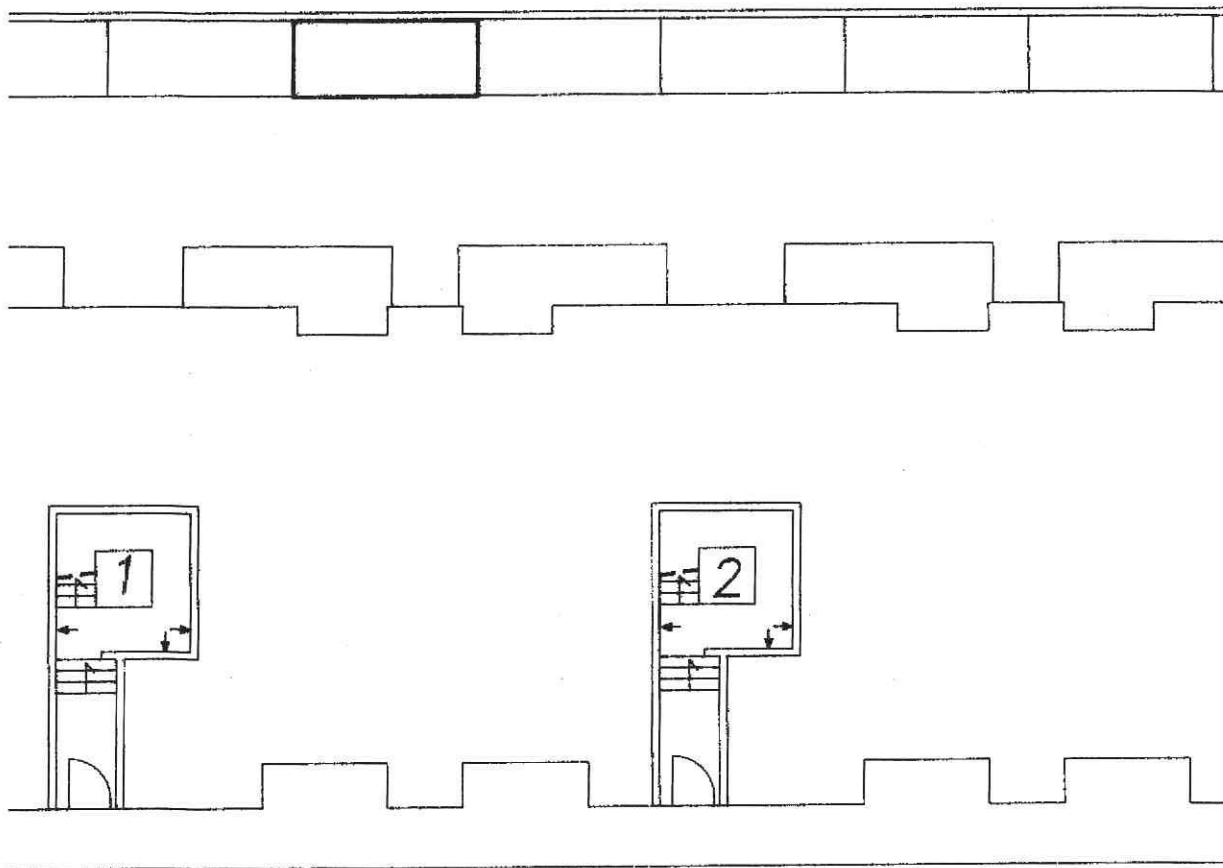

PIANO TERRA

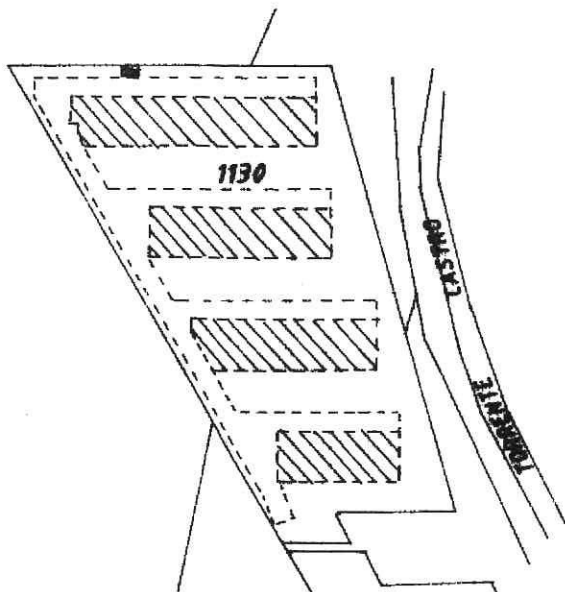

**AREZZO SEZ. A**  
**FOGLIO 106**  
**PARTICELLA 1130**

ORIENTAMENTO

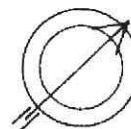

SCALA DI 1:100

Roma - Istituto Poligrafico e Zecca dello Stato - P.V.

Catasto dei Fabbricati - Situazione al 26/09/2019 - Comune di AREZZO(A.390) - < Sezione Urbana: A Foglio: 106 Particella: 1130 - Subalterno 256 >

Dichiarazione di N.C.   
Denuncia di variazione

Compilata dal ING. DRAGON LUIGI  
(Titolo, cognome e nome)

RISERVATO ALL'UFFICIO

Data presentazione: 05/06/1992 - Data: 26/09/2019 - n. AR0059071 - Richiedente DEMANIO DELLO STATO - Ultima Planimetria in atti

Formato di foglio: A4(210x297) - Fatt. di scala: AREZZO n. 609  
n. 1130 sub. 256

Prot 21641/1