Data presentazione: 05/06/1992 - Data: 26/09/2019 - n. AR0059089 - Richiedente DEMANIO DELLO STATO - Ultima Planimetria in atti

MODULARIO
F. rig. rend. 497

MINISTERO DELLE FINANZE
DIREZIONE GENERALE DEL CATASTO E DEI SS.TT.EE.

CATASTO EDILIZIO URBANO (RDL 13-4-1939, n. 652)

MOD. BN (C

LIRE 250

Planimetria di u.i.u. in Comune di AREZZO via MONTE FALCO civ.

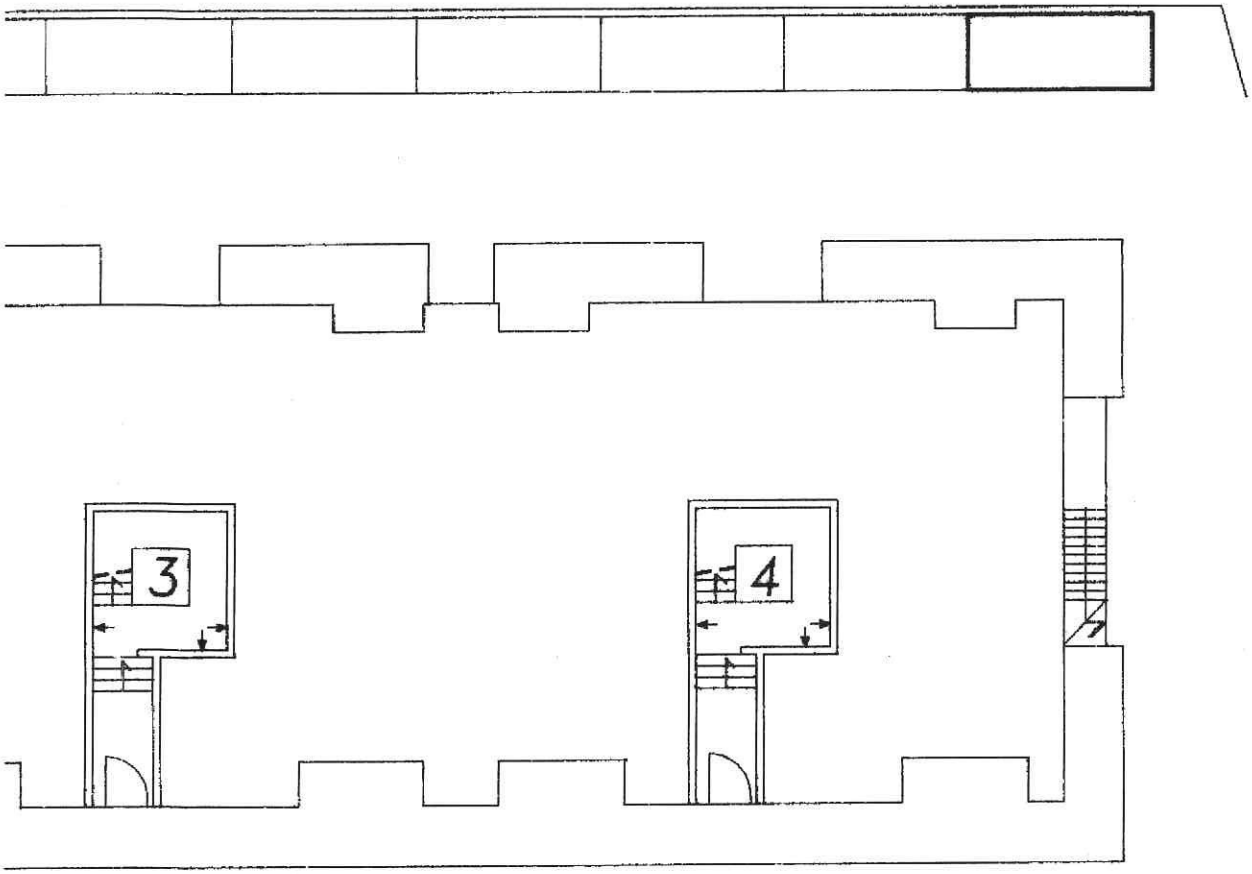

PIANO TERRA

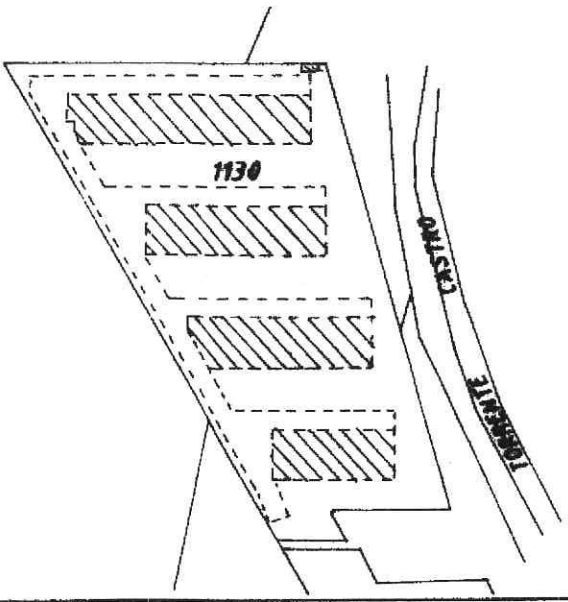

AREZZO SEZ. A

FOGLIO 106

PARTICELLA 1130

ORIENTAMENTO

SCALA DI 1: 200

Dichiarazione di N.C. ☐
Denuncia di variazione ☒

Compilata dal ING. DRAGONI LUIGI
(Titolo, cognome e nome)

iscritto all'albo degli INGEGNERI della provincia di AREZZO n. 609

Firma

RISERVATO ALL'UFFICIO

Identificativi catastali: n. 1130 sub. 266

Prot. 21641/

Data presentazione: 05/06/1992 - Data: 26/09/2019 - n. AR0059089 - Richiedente DEMANIO DELLO STATO - Ultima Planimetria in atti
Tot.schede: 1; Formato di acq.: A4(210x297) - Fatt. di scala:
Catasto dei Fabbricati - Situazione al 26/09/2019 - Comune di AREZZO(A390) - < Sezione Urbana: A Foglio: 106 Particella: 1130 - Subalterno 266 >