

MODULARIO
F. rig. rend. 497



MINISTERO DELLE FINANZE
DIREZIONE GENERALE DEL CATASTO E DEI SS.TT.EE.
CATASTO EDILIZIO URBANO (RDL 13-4-1939, n. 652)

MOD. **BN** (C)

LIRE
250

Planimetria di u.i.u. in Comune di AREZZO via MONTE FALCO civ.

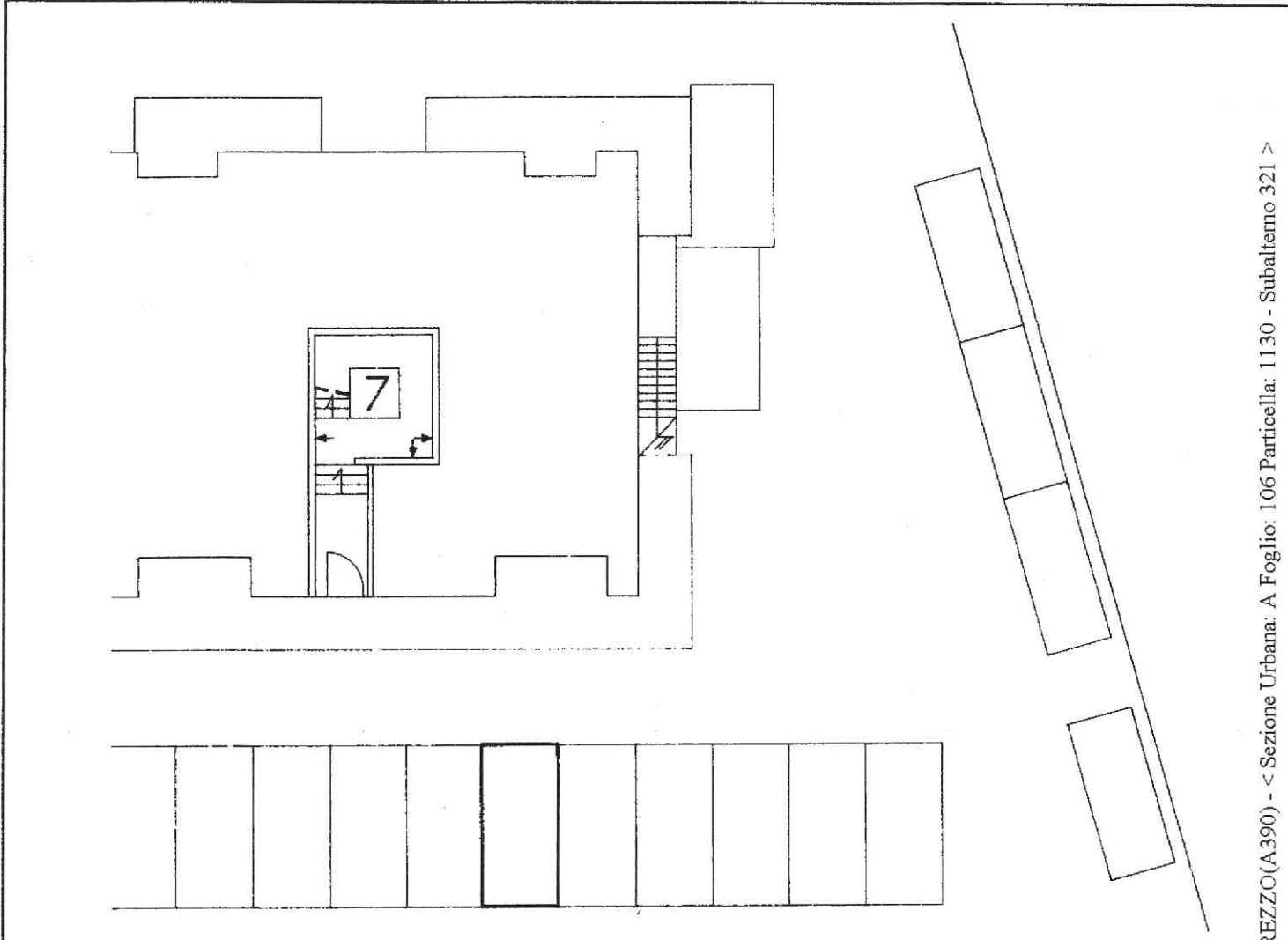

PIANO TERRA

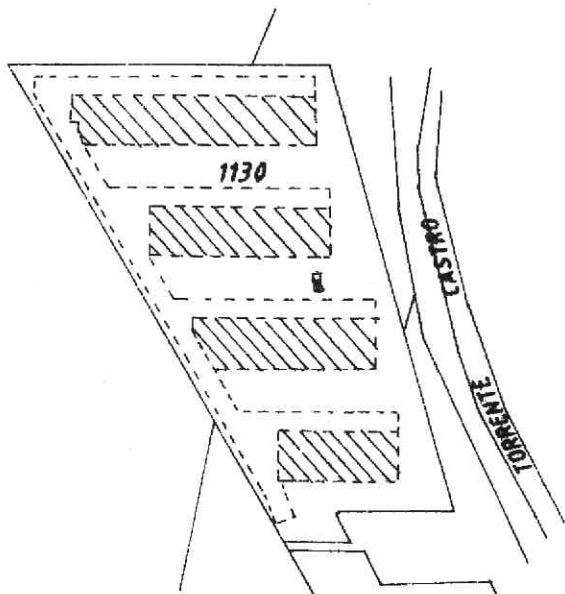

AREZZO SEZ. A
FOGLIO 106
PARTICELLA 1130

ORIENTAMENTO

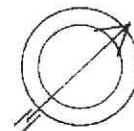

SCALA DI 1: 200

Roma - Istituto Poligrafico e Zecca dello Stato - P.V.

Catasto dei Fabbricati - Situazione al 26/09/2019 - Comune di AREZZO(A.390) - < Sezione Urbana: A Foglio: 106 Particella: 1130 - Subalterno 321 >

Dichiarazione di N.C.
Denuncia di variazione

Compilata dal ING. DRAGONI LINGI
(Titolo, cognome e nome)

RISERVATO ALL'UFFICIO

Data presentazione: 05/06/1992 - Data: 26/09/2019 - n. AR0059121 - Richiedente DEMANIO DELLO STATO - Ultima Planimetria in atti
Totschede: L - Formato di foglio: A4(210x297) della planimetria di scala: AREZZO n. 699
n. 321 sub. 321

data Firma

Prot 21641/99