

Identificativi Catastali:
 Sezione: 50
 Foglio: 50
 Particella: 2169
 Subalterno: 728

Dichiarazione protocollo n. BG0133067 del 06/10/2021
 Comune di Bergamo
 Via Borfuro

Agenzia delle Entrate
CATASTO FABBRICATI
 Ufficio provinciale di Bergamo

Compilata da:
 Piccioni Pierluca
 Iscritto all'albo:
 Ingegneri
 Prov. Cremona
 N. 1123

Planimetria
 Scheda n. 1
 Scala 1:200

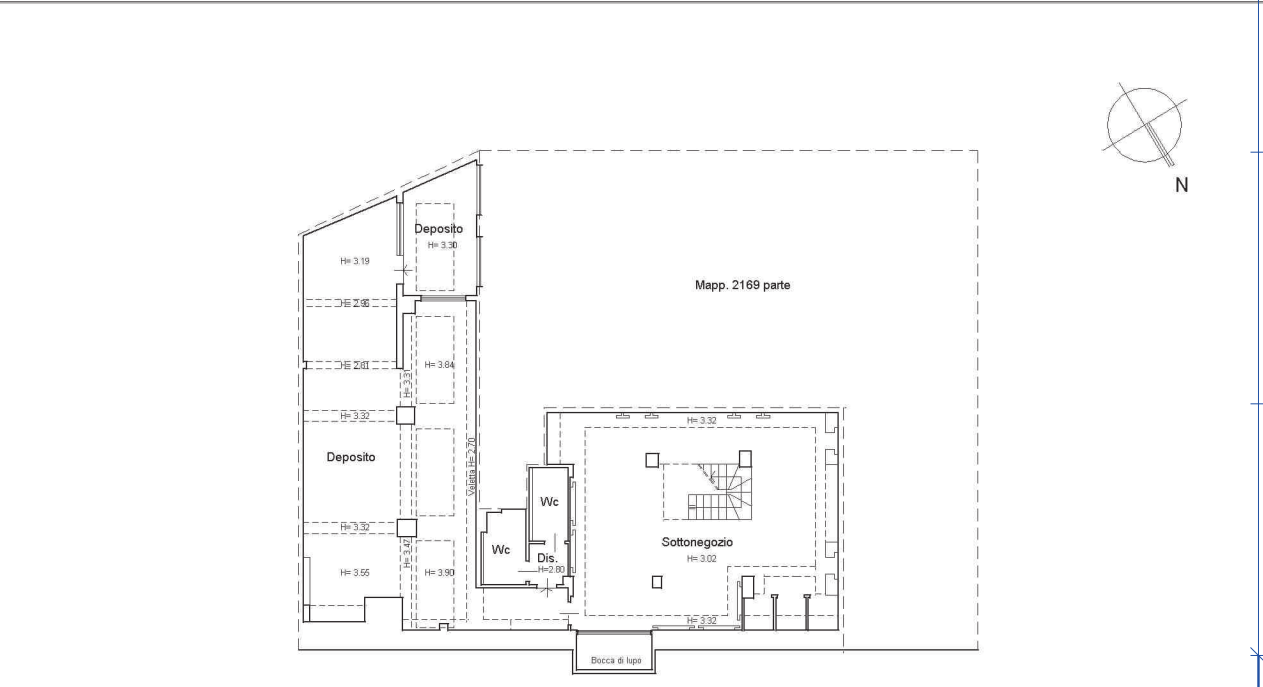

Piano INTERRATO - S1

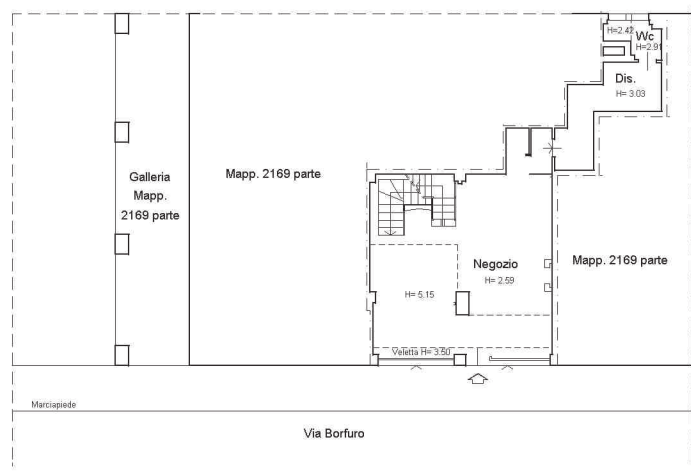

Piano TERRA

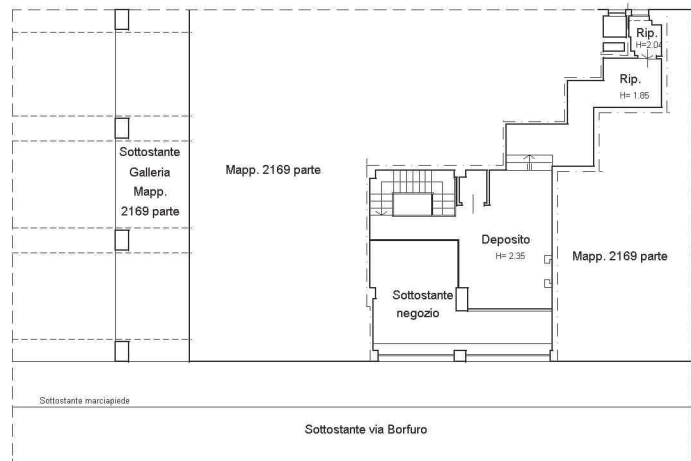

Piano PRIMO - SOPPALCO

Catasto dei Fabbricati - Situazione al 07/10/2021 - Comune di BERGAMO (A794) - < Foglio: 50 - Particella: 2169 - Subalterno: 728 >
 VIA BORFURO n. 14 piano: S1-T-1;

Ultima planimetria in atti