

**Agenzia del Territorio  
CATASTO FABBRICATI  
Ufficio Provinciale di  
Bergamo**

Dichiarazione protocollo n. BG0180683 del 19/07/2004

Planimetria di u.i.u. in Comune di Ghisalba

Via Canonico Cossali

civ. 10

Identificativi Catastali:

Sezione:

Foglio: 5

Particella: 1082

Subalterno: 784

Compilata da:

Sertori Ruggero

Iscritto all'albo:

Geometri

Prov. Bergamo

N. 1560

Scheda n. 1

Scala 1:200

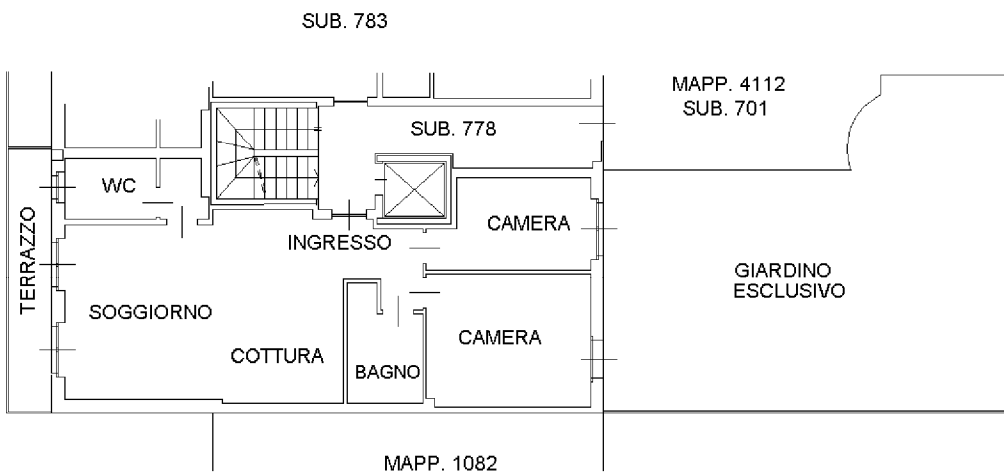

PIANO TERRA H. 2.70

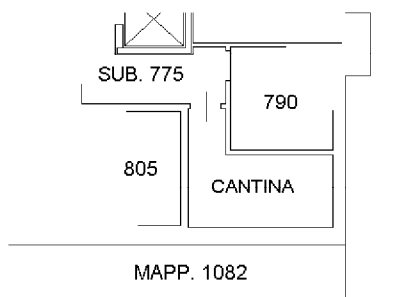

PIANO INTERRATO H. 2.50

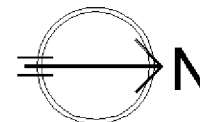

Catasto dei Fabbricati - Situazione al 25/05/2020 - Comune di GHISALBA(E006) - < Foglio: 5 Particella: 4112 - Subalterno 706 > Immobile graffiato  
VIA CANONICO FRANCESCO COSSALI n. 10 piano: T-S1;