

MODULARIO
F. rig. n. 400



MINISTERO DELLE FINANZE
DIPARTIMENTO DEL TERRITORIO
CATASTO EDILIZIO URBANO (RDL 13-4-1939, n. 652)

MOD. BN (CEU)

LIRE
500

Planimetria di u.i.u. in Comune di Cividate al Piano via Alpini civ. 43

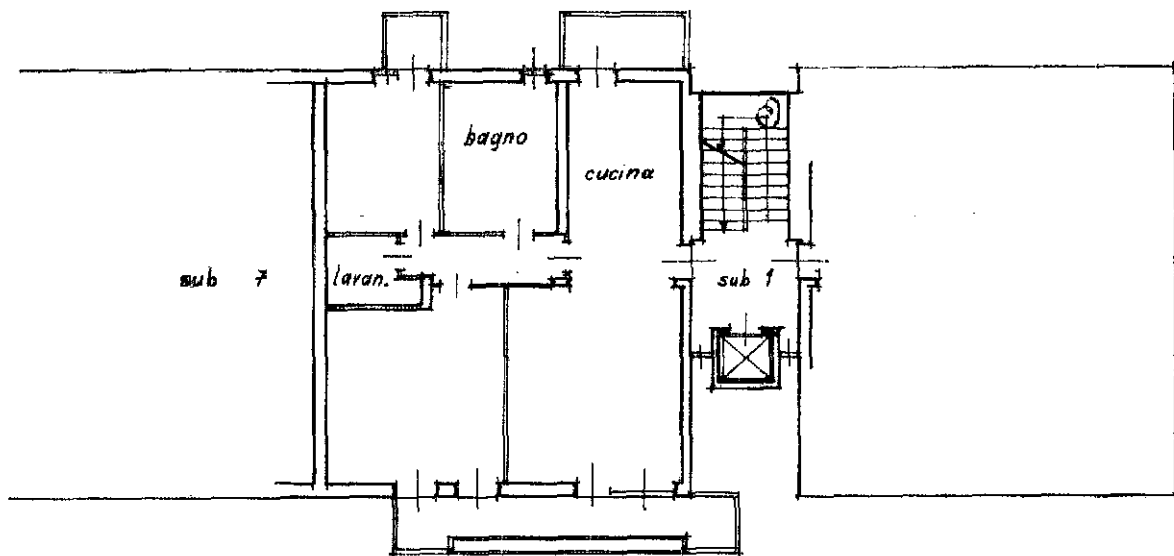

PIANO PRIMO
h. mt. 2.70

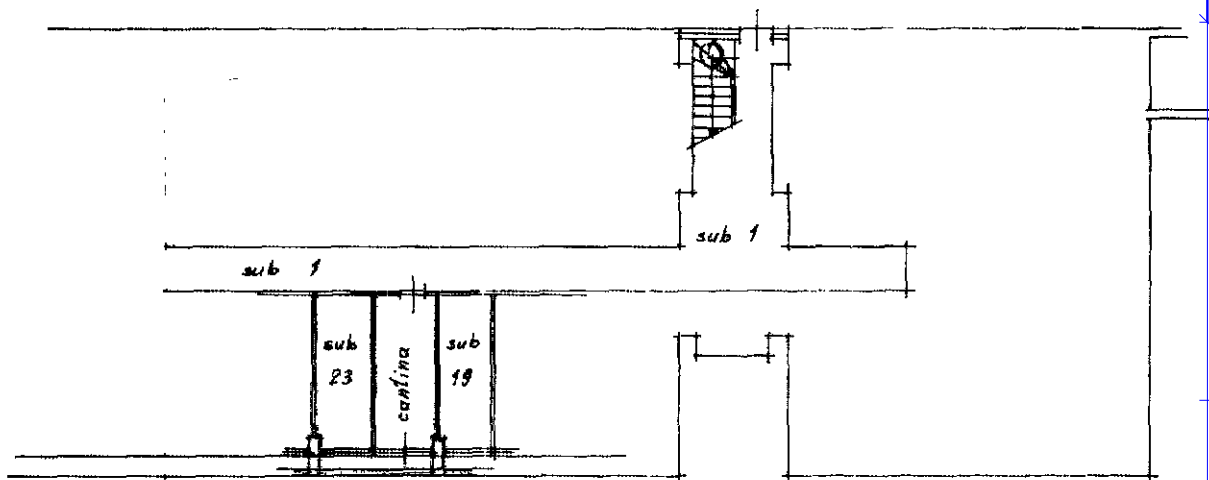

PIANO INTERRATO
h. mt. 2.50

ORIENTAMENTO

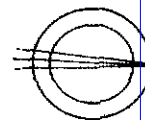

SCALA DI 1: 200

Dichiarazione di N.C.
Denuncia di variazione

Compiuta dal geometra
(Titolo, cognome e nome)
YASSALI CLAUDIO

iscritto all'albo dei geometri
della provincia di Bergamo n. 2159

RISERVATO ALL'UFFICIO

N. 3038

16

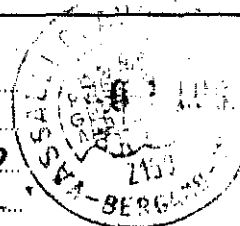

Catasto dei Fabbricati - Situazione al 1/01/2023 - Comune di CIVIDATE AL PIANO (C759) - < Foglio 4 - Particella 4344 - Subalterno 17 >
manu 01
VIA ALPINI n. 47 Piano 1

Ultima planimetria catastale identificata

Data presentazione: 01/07/1995 - Data: 11/01/2023 - n. T275736 - Richiedente: FDRGNN65C56F205B
Totale schede: 1 - Formato di acquisizione: A4 (297x210) - Formato stampato: A4 (297x210)