

REGOLAMENTO
F. r. g. n. 407



MINISTERO DELLE FINANZE
DIPARTIMENTO DEL TERRITORIO
CATASTO EDILIZIO URBANO (RDL 13-4-1939, n. 652)

MOD. BN (CEU)

LIRE
500

Planimetria di u.i.u. in Comune di Civitate al Piano..... via Alpini..... civ. 47.....

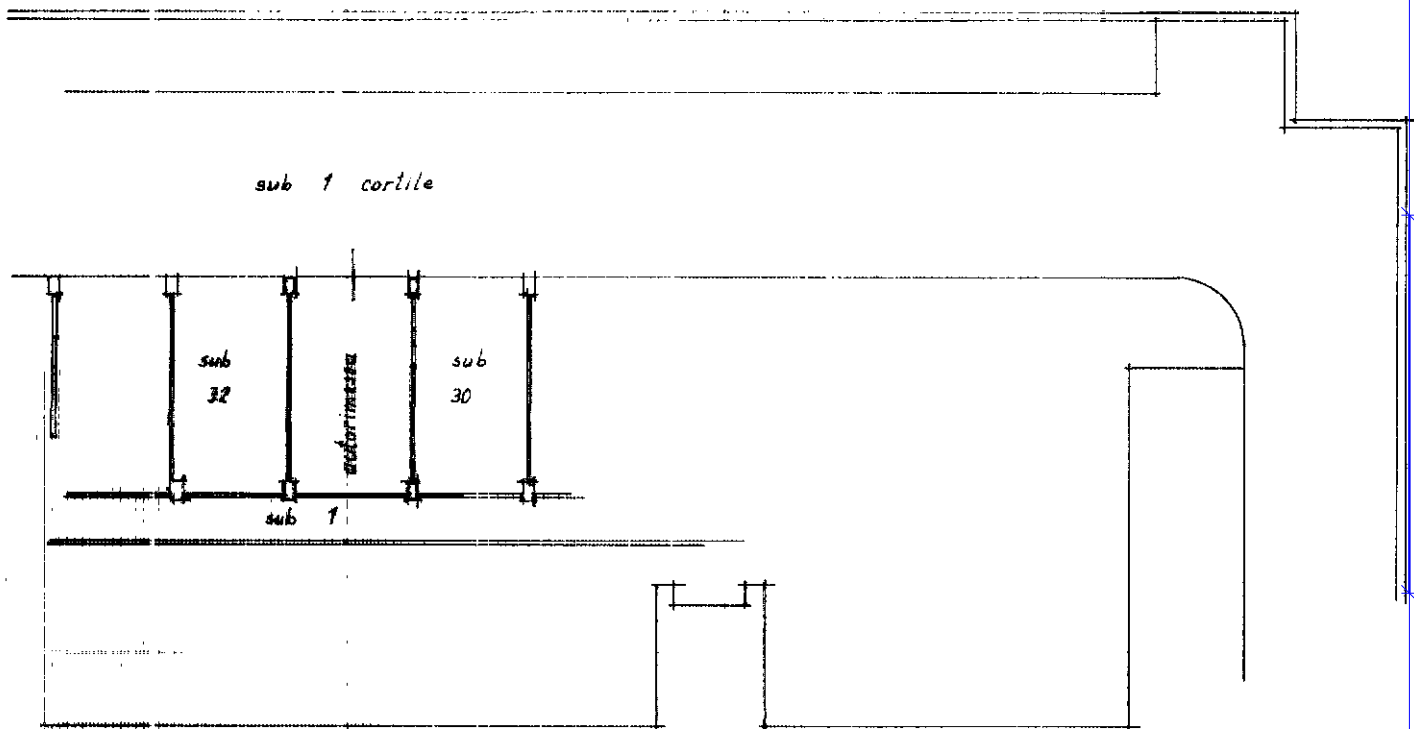

PIANO INTERRATO
h. mt. 2.50

ORIENTAMENTO

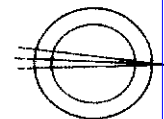

SCALA DI 1: 200

Dichiarazione di N.C.
Denuncia di variazione

Compilata dal geometra
(Titolo cognome e nome)
VASSALLI CLAUDIO

RISERVATO ALL'UFFICIO

Identificativi catastali

Iscritto all'albo dei geometri
della provincia di Bergamo n. 2159
data 06.06.1995 Firma C. Vassalli

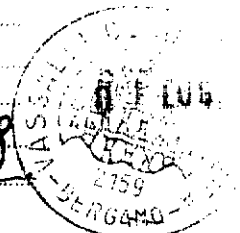

13038

30

Ultima planimetria in atti

invar 01
Catasto dei Fabbricati - Situazione al 11/01/2023 - Comune di CIVIDATE AL PIANO(C759) - < Foglio 4 - Particella 4344 - Subalterno 31 >
VIA ALPINI n. 47 Piano S1