



MINISTERO DELLE FINANZE
DIREZIONE GENERALE DEL CATASTO E DEI SERVIZI TECNICI ERARIALI
NUOVO CATASTO EDILIZIO URBANO

(R. DECRETO-LEGGE 13 APRILE 1939-XVII, N. 652)

Planimetria dell'immobile situato nel Comune di **SEDRINA** Via **LISSO** N° 155
Ditta **SOCIETA' P. LA FERROVIA ELETTRICA DI VALLE BREMBANA**
Allegata alla dichiarazione presentata all'Ufficio **TECNICO ERARIALE** di **BERGAMO**
(*) Tecnico Erariale e del Comune

1957

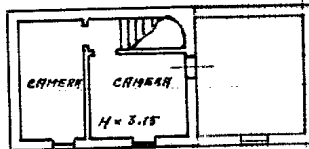

PRIMO PIANO

PROP. SOC. IT. CEMENTI

PROP. SOC. IT. CEMENTI

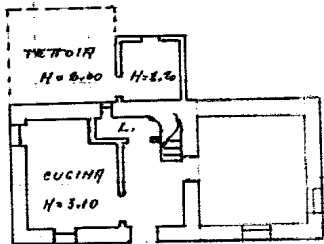

PROP. SOC. IT. CEMENTI

PIANO TERRENO

BINARIO DI CORSA - PROG. AN. 14.710

ACCERTAMENTO GENERALE DELLA
PROPRIETA' IMMOBILIARE URBANA
(R.D.L. 13 aprile 1939-XVII, n. 652)

COMUNE
di **SEDRINA**

Talloncino di riscontro
DELLA SCHEDA

N° 353685

Serie D

AVVERTENZA: Il presente
talloncino deve essere incollato a
cura del dichiarante sulla plani-
metria (riproducendo gli stessi
disegni) con la presente scheda
da presentarsi al s.m. di Uff. Erariale
col. 7 del R.D.L. 13 aprile 1939-XVII,
n. 652.

25 aprile 1942 - XX

ORIENTAMENTO



SCALA DI 1:200

SPAZIO RISERVATO PER LE ANNOTAZIONI D'UFFICIO

DATA **UFF. TECNICO ERARIALE**
PROT. N° **BERGAMO**
19 FEB 1942
PROT. N° **10037**

Compilata da: **SO. (P.S.A. DEP. Legazione del Comune) ELETTRICA**

Iscritto all'Albo de **OP**

della Provincia di

DATA

Firma: